IAR
EMBRAGUES

CATÁLOGO LÍNEA PESADA

2019

WWW.IARMETAL.COM

QUIENES SOMOS

IAR METAL es una empresa argentina dedicada a la fabricación de embragues y sus partes, fundada en el año 1981 con los mismos objetivos presentes en la actualidad, fabricar un producto de calidad, brindar un excelente servicio al cliente y tener un buen ambiente de trabajo.

IAR EMBRAGUES

La reinversión continua junto a la visión comercial y la capacidad de adaptación al mercado permitió contar en la actualidad con 2 plantas de 13.000 m2 cubiertos totales, donde 150 personas desarrollan íntegramente los procesos de fabricación, desde el Desarrollo de Producto hasta su Logística.

Desde hace mas de 37 años presente en el mercado con las marcas IAR (Línea Pesada y Agrícola) y mas recientemente con la marca Wobron (Línea Automóviles) cubre el 80% del parque automotor con 950 Embragues y Discos, y 4.500 componentes.

NUESTRA EMPRESA

INFRAESTRUCTURA

Con el objetivo de desarrollar íntegramente los procesos productivos, es que hoy en día cuenta con un **Dto. de Ingeniería** que desarrolla los nuevos productos y construye las matrices, moldes y herramientas necesarias para la producción de los mismos, mediante sistemas de software CAD/CAM y máquinas de control numérico. **Dto. de Desarrollo y Laboratorio de Ensayos,** que van desde máquinas de medición, dinamómetros, ensayos de vida útil, hasta bancos de torque. **Sector de Mecanizado**, contando con tornos y centros de mecanizados CNC, y maquinas desarrolladas especialmente. **Sector de Estampado**, con balancines y prensas entre 40 y 1.000 Toneladas. **Sector de Tratamiento Térmico**, con dos líneas completas para realizar tratamientos de endurecimiento y revenido, y 3 líneas de hornos continuos. **Planta de Fricción**, donde se desarrollan los diferentes tipos de revestimientos de Embragues. **Sector de Armado**, con 15 líneas de armado de embragues y discos desarrolladas exclusivamente para su ensamble, regulado y control final.

SERVICIO

Uno de los objetivos alcanzados es disponer del producto cuando el cliente lo necesite, para ello cuenta con un centro de distribución y almacenamiento que asegura una alta disponibilidad de toda la línea completa de embragues, discos y partes de embragues, contando con 5.500 ítems en stock permanente para la venta. Esto permite asegurar una eficiencia en la preparación de nuestras órdenes, estableciendo un máximo de 24 hs desde que se recibe el pedido, hasta que se despacha al cliente.

CLIENTES

La trayectoria y el enfoque en el rubro embragues hace contar entre los clientes con los principales especialistas del rubro en la Argentina, donde se los abasteces de los conjuntos de embragues como también de los componentes para sus productos. Además abastece a las principales terminales agrícolas de la Argentina, y desde el año 1988 comenzó a ampliar las ventas hacia el mercado mundial llegando a atender a más de 20 países de África, América, Europa, y Oceanía, logrando ser distinguidos en el año 2007 con el premio Baexporta como mejor trayectoria a la exportación.

POLÍTICA DE CALIDAD

ÁMBITO DE APLICACIÓN:

FABRICACIÓN Y COMERCIALIZACIÓN DE EMBRAGUES Y SUS COMPONENTES.

- Mantener un ***sistema de calidad*** que a través de un proceso de mejora continua garantice la calidad de los productos y servicios brindados por la empresa, como así también el cumplimiento de los requisitos legales y reglamentarios aplicables.

- ***Satisfacer*** las expectativas de ***nuestros clientes*** a través de contínuas inversiones en tecnología y permanente incorporación de nuevos productos y procesos cumpliendo reglamentariamente en un todo con nuestras partes interesadas.

- ***Capacitar al personal*** con el objetivo de alcanzar los conocimientos necesarios y a los fines de desarrollar un sostenido compromiso para con la empresa.

- ***Priorizar el orden y la limpieza*** como medio para lograr un adecuado y seguro ambiente de trabajo.

- Generar acciones permanentes que aseguren una ***rentabilidad*** a través del tiempo, sin perjudicar los estándares de calidad y servicios a nuestros clientes.

Estas políticas se transmiten a todo el personal a través de una adecuada capacitación, donde se busca su concientización e integración, impartiendo además, instrucciones sobre la aplicación del sistema de gestión. El compromiso por el cumplimiento de estas políticas se pone de manifiesto a través de su director.

Antonio Iarusso

Director

REFERENCIA PARA CODIFICACIÓN

IDENTIFICACIÓN CON 5 DÍGITOS

5 0 092

TIPO DE PRODUCTO	TIPO DE ACCIONAMIENTO	NUMERACIÓN PROGRESIVA

1º DÍGITO	
Nº	
5	EMBRAGUES

2º DÍGITO	
Nº	SEGÚN TIPO DE EMBRAGUES
0	A DIAFRAGMA LIVIANO HASTA ø < 250
1	LIBRE
2	A DIAFRAGMA PESADO DESDE ø =>250
3	LIBRE
4	A PALANCA AUTOS/PICK UP/CAMIONES
5	TRACTORES/OTROS

3º 4º 5º DÍGITO	
Nº	
092	IDENTIFICACIÓN FINAL DE PRODUCTO

EJEMPLO: 50092 EMB. VW AMAROK Ø 240 REFORMA IAR

1º DÍGITO	
Nº	
6	DISCOS

2º DÍGITO	
Nº	SEGÚN TIPO DE DISCO
4	BLINDADOS
5	RÍGIDOS
6	PREAMORTIGUADOS
7	A RESORTES
8	CON PASTILLAS
9	CON FORROS METÁLICOS

3º 4º 5º DÍGITO	
Nº	
634	IDENTIFICACIÓN FINAL DE PRODUCTO

EJEMPLO: 66634 DISCO VW AMAROK Ø 240 REFORMA IAR

1º DÍGITO	
Nº	
7	CONJUNTO: EMBRAGUE + DISCO

2º DÍGITO	
Nº	SEGÚN TIPO DE DISCO
4	BLINDADOS
5	RÍGIDOS
6	PREAMORTIGUADOS
7	A RESORTES

3º 4º 5º DÍGITO	
Nº	
092	ÚLTIMOS 3 DÍGITOS DEL EMBRAGUE

EJEMPLO: 76092 IC 50092/ 66634 - VW AMAROK - REFORMA

1º DÍGITO	
Nº	
8	KIT: EMBRAGUE + DISCO + CRAPODINA

2º DÍGITO	
Nº	SEGÚN TIPO DE DISCO
4	BLINDADOS
5	RÍGIDOS
6	PREAMORTIGUADOS
7	A RESORTES

3º 4º 5º DÍGITO	
Nº	
092	ÚLTIMOS 3 DÍGITOS DEL EMBRAGUE

EJEMPLO: 86092 IK 50092/ 66634 - VW AMAROK - REFORMA

ÍNDICE GENERAL

EMBRAGUES Y DISCOS Pag. 7 a 152

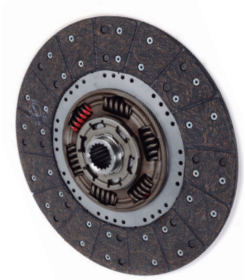

DISCOS PARA EMBRAGUE Pag. 153 a 231

KITS DE REPARACIÓN Pag. 232 a 250

CRAPODINAS Pag. 251 a 274

EMBRAGUES

ÍNDICE POR MARCA

EMBRAGUES Y DISCOS

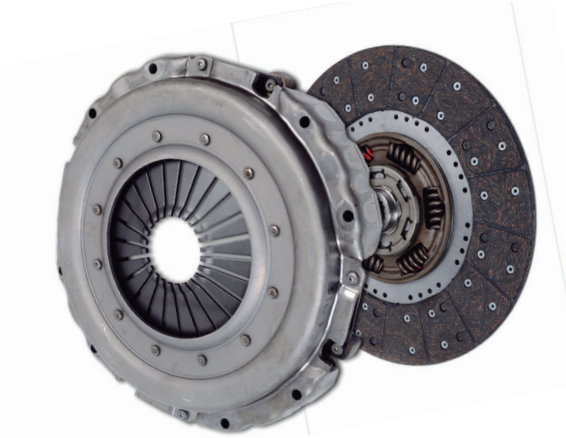

Agrale		8	10
Chevrolet	14		19
Deutz		25	28
DFM			29
Dodge	30		33
El Detalle		37	
Fiat Iveco		41	42
Ford	50	62	63
Grosspal			74
I.M.E.	76		
Isuzu	77		
JMC			78
Mercedes Benz		79	96
Nissan	115		
Scania		116	120
Tata Motors			127
Toyota	128		
Volkswagen	129	130	134
Volvo		141	143
Motoniveladoras			149

AR EMBRAGUES

Embragues y discos para Ómnibus
Agrale

Aplicación	Motor	Caja	Año	Código	Ø	Estría	Descripcion
Volare A5	MWM 4.07 TCA 131cv		Todos	**52042**	300	-	Embrague a Diafragma Normal
Furgovan 6000	MWM 4.07 TCA 131cv		Todos	**67342**	300	10x1 3/8"	Disco 5 Resortes
				64341	300	10x1 3/8"	Disco Blindado 7 Remaches
Volare A6	MWM 4.07 TCA 131cv - MWM Sprint Turbo		Todos				

52042

67342

64341

Embragues y discos para Ómnibus
Agrale

Aplicación	Motor	Caja	Año	Código	Ø	Estría	Descripcion
Senior MA 7.5 T	MWM 4.10 TCA - Turbo Diesel		Todos	**52041**	330	-	Embrague a Diafragma
Senior MA 8.5 T	MWM 4.10 TCA - Turbo Diesel		Todos	**67337**	330	10x1 3/8"	Disco 5 Resortes
Volare A8	MWM 4.10 TCA		Todos	**67413**	330	10x1 3/8"	Disco 8 Resortes
Volare W8	MWM 4.10 TCA Euro II 145cv		Todos	**64338**	330	10x1 3/8"	Disco Blindado 7 Remaches c/ Laminas

52041

67337

67413

64338

Embragues y discos para Camión
Agrale

Aplicación	Motor	Caja	Año	Código	Ø	Estría	Descripcion
1600 D	MWM D 229-3		Todos	**52036**	280	-	Embrague a Diafragma
4500 D	MWM D 229-3		Todos	**67081**	280	10x1 3/8"	Disco 5 Resortes Reforzado
1800 D	MWM D 229-4		Todos	**64335**	280	10x1 3/8"	Disco Blindado c/ Laminas
5000 D	MWM D 229-4		Todos				

52036

67081

64335

Aplicación	Motor	Caja	Año	Código	Ø	Estría	Descripcion
6000	MWM Sprint 131cv		Todos	**52042**	300	-	Embrague a Diafragma Normal
6000 CD	MWM Sprint 131cv		Todos				
7500	MWM TD 229 - EC4 T		Todos	**67342**	300	10x1 3/8"	Disco 5 Resortes
				64341	300	10x1 3/8"	Disco Blindado 7 Remaches

52042

67342

64341

Embragues y discos para Camión
Agrale

Aplicación	Motor	Caja	Año
7000	MWM TD 229 - EC4 T		Todos
7500	MWM TD 4.10 Turbo		Todos
7000 DX	MWM TD 229 - EC4 T		Todos
7500 TDX	MWM TD 229 - EC4 T		Todos
8500	MWM 4.10 Turbo		Todos
9200	MWM 4.10 TCA		Todos
Furgovan 8000	MWM 4.10 TCA		Todos

Código	Ø	Estría	Descripcion
52041	330	-	Embrague a Diafragma
67337	330	10x1 3/8"	Disco 5 Resortes
67413	330	10x1 3/8"	Disco 8 Resortes
64338	330	10x1 3/8"	Disco Blindado 7 Remaches c/ Laminas

52041

67337

67413

64338

Embragues y discos para Camión
Agrale

Aplicación	Motor	Caja	Año
MA 8.5	MWM 4.12 TCE	EATON FSO 4505 C	Todos
9200	MWM ACTEON 4.12 TCE	EATON FSO4405C	Todos
MA 8.2 EURO III	MWM 4.12 TCE	EATON FSO 4505 C	Todos
MA 8.5 4 x 4	MWM ACTEON 4.12 TCE	EATON FSBO 4405 C	Todos
MA 10.0	MWM ACTEON 4.12 TCE	ZF SS-420 HD	Todos
MA 10.0 EURO III	MWM ACTEON 4.12 TCE	ZF SS-420 HD	Todos
8500 CE EURO III	MWM 4.12 TCE	EATON FSO4405C	Todos
8500 CE	MWM ACTEON 4.12 TCE	EATON FSO4405C	Todos
9200 CE	MWM ACTEON 4.12 TCE	EATON FSO4405C	Todos
9200 TCE	MWM ACTEON 4.12 TCE	EATON FSO4405C	Todos
9200 EURO III	MWM ACTEON 4.12 TCE	EATON FSO4405C	Todos
MA 9.2 EURO III	MWM ACTEON 4.12 TCE	ZF SS-420 HD	Todos

Código	Ø	Estría	Descripcion
52041	330	-	Embrague a Diafragma
66413	330	10x1 3/8"	Disco 4 Resortes Preamortiguado

52041

66413

Embragues y discos para Camión
Agrale

Aplicación	Motor	Caja	Año	Código	Ø	Estría	Descripcion
MA 15	MAXXFORCE 4.8 H	EATON FSO 5406 A		**52073**	365	-	Embrague a Diafragma de Tirar con Rodamiento Sobre Tubo Guia
MA 9.2 EURO V	MAXXFORCE 4.8	ZF S5 580 BO		**67420**	365	10x1 3/4"	Disco 8 Resortes Orgánico
MA 10.0 EURO V	MAXXFORCE 4.8	ZF S5 580 BO		**66430**	365	10x1 3/4"	Disco 6 Resortes Preamortiguado
MA 15 EURO V	MWM ACTEON 4-12 TCE	EATON FS 5406 A		**49362**		-	Portacrapodina Sobre Tubo Guia Ø57 c/ Kit para rodamiento
13000 EURO III	MWM 6.10 TCA	EATON FS 5406 A					
13000 TCE	MWM 6.10 TCA	EATON FS 5406 A					

52073

67420

66430

49362

Embragues y discos para Pick Up
Chevrolet

Aplicación	Motor	Caja	Año	Código	Ø	Estría	Descripcion
C10	6 CILINDROS		85/91	**52029**	250	-	Embrague a Diafragma
Silverado	6 CILINDROS		85/91	**67040**	250	10x1 1/8"	Disco 6 Resortes
Custom	6 CILINDROS		85/91	**64205**	250	10x1 1/8"	Disco Blindado 7 Remaches
A14	6 CILINDROS		85/91				
A15	6 CILINDROS		85/91				
C14	6 CILINDROS		85/91				
C15	6 CILINDROS		85/91				

52029

67040

64205

Aplicación	Motor	Caja	Año	Código	Ø	Estría	Descripcion
C10	250-230		60/78	**52012**	250	-	Embrague a Diafragma
Silverado	250-230		60/78	**67040**	250	10x1 1/8"	Disco 6 Resortes
Custom	250-230		60/78	**64205**	250	10x1 1/8"	Disco Blindado 7 Remaches
A14	250-230		60/78				
A15	250-230		60/78				
C14	250-230		60/78				
C15	250-230		60/78				
Brava	250-230		60/78				
Apache 10	250-230		60/78				

52012

67040

64205

Embragues y discos para Pick Up
Chevrolet

Aplicación	Motor	Caja	Año	Código	Ø	Estría	Descripcion
S10	MWM 2,8L TD (132cv)	EATON		**52023**	250	-	Embrague a Diafragma
				66627	250	10x1 1/8"	Disco a Resortes Preamortiguado
				44801	250 / 260	-	Volante Reforma Tipo Rigido

52023

66627

44801

Aplicación	Motor	Caja	Año	Código	Ø	Estría	Descripcion
C10				**52145**	280	-	Embrague a Diafragma (Tipo Wobron)
D10 Diesel				**67010**	280	10x1 1/8"	Disco 6 Resortes

52145

67010

Embragues y discos para Pick Up
Chevrolet

Aplicación	Motor	Caja	Año
Silverado	Maxion 4 cil. Aspirado	EATON	
C20	Maxion 4 cil. Aspirado	EATON	
D20	Maxion 4 cil. Aspirado	EATON	

Código	Ø	Estría	Descripcion
52031	280	-	Embrague a Diafragma
67010	280	10x1 1/8"	Disco 6 Resortes
67131	280	10x1 1/8"	Disco 5 Resortes Reforzado
66403	280	10x1 1/8"	Disco 8 Resortes Preamortiguado
64203	280	10x1 1/8"	Disco Blindado 7 Remaches

52031

67010

67131

66403

64203

Embragues y discos para Pick Up
Chevrolet

Aplicación	Motor	Caja	Año	Código	Ø	Estría	Descripcion
Silverado Turbo Diesel	Maxion 4,1L Diesel 6 cil.	Q20B4/54		**52145**	280	-	Embrague a Diafragma (Tipo Wobron)
C20	Maxion 4,1L Diesel 6 cil.	Q20B4/54		**67131**	280	10x1 1/8"	Disco 5 Resortes Reforzado
A20	Maxion 4,1L Diesel 6 cil.	Q20B4/54					
D10	Maxion 4,1L Diesel 6 cil.	Q20B4/54					
D20 Turbo Diesel	Maxion 4,1L Diesel 6 cil.	Q20B4/54					

52145

67131

Embragues y discos para Pick Up
Chevrolet

Aplicación	Motor	Caja	Año	Código	Ø	Estría	Descripcion
D20 Turbo	Maxion 4 cil.	Clark		**52032**	300	-	Embrague a Diafragma
				67205	300	10x1 1/8"	Disco 5 Resortes
				66631	300	10x1 1/8"	Disco 4 Resortes Preamortiguado
				64211	300	10x1 1/8"	Disco Blindado 7 Remaches

52032

67205

66631

64211

Aplicación	Motor	Caja	Año	Código	Ø	Estría	Descripcion
Silverado	MWM 6 cil.			**52032**	300	-	Embrague a Diafragma
				66631	300	10x1 1/8"	Disco 4 Resortes Preamortiguado

52032

66631

Embragues y discos para Camión
Chevrolet

Aplicación	Motor	Caja	Año	Código	Ø	Estría	Descripcion
3000			Todos	**52031**	280	-	Embrague a Diafragma
6000			Todos	**67010**	280	10x1 1/8"	Disco 6 Resortes
				67131	280	10x1 1/8"	Disco 5 Resortes Reforzado
				64203	280	10x1 1/8"	Disco Blindado 7 Remaches
				10035	280	-	Kit de Reparación 3 Levas Original

52031

67010

67131

64203

Aplicación	Motor	Caja	Año	Código	Ø	Estría	Descripcion
Bedford Camión 300			Todos	**67206**	300	10x1 3/8"	Disco 5 Resortes
				64207	300	10x1 3/8"	Disco Blindado 7 Remaches
				10036	300	-	Kit de Reparación 4 Levas Original

67206

64207

Embragues y discos para Camión
Chevrolet

Aplicación	Motor	Caja	Año	Código	Ø	Estría	Descripcion
350			Todos	**54012**	330	-	Embrague 4 Levas Cortas
C50			Todos	**67337**	330	10x1 3/8"	Disco 5 Resortes
C60			Todos	**67339**	330	10x1 3/8"	Disco 6 Resortes
714			Todos	**64338**	330	10x1 3/8"	Disco Blindado 7 Remaches c/ Laminas
814			Todos				
				10022	330	-	Kit de Reparación 4 Levas Original

54012

67337

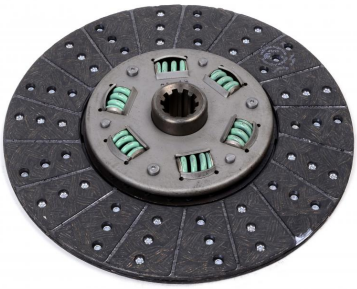

67339

64338

Embragues y discos para Camión
Chevrolet

Aplicación	Motor	Caja	Año	Código	Ø	Estría	Descripcion
Bedford Camión 350	Perkins 104 HP		76/78	**54010**	330	-	Embrague 4 Levas Estampadas
				52041	330	-	Embrague a Diafragma
				67409	330	10x1 1/2"	Disco 6 Resortes
				64310	330	10x1 1/2"	Disco Blindado 7 Remaches
				10021	330	-	Kit de Reparación 4 Levas Original
				10032	330	-	Kit de Reparación 4 Levas Reforzado

54010

52041

67409

64310

Embragues y discos para Camión
Chevrolet

Aplicación	Motor	Caja	Año	Código	Ø	Estría	Descripcion
D60 / D70 / D80 / D90	Maxion Perkins MWM - 6354 FASE II - Maxion Q20B6 5.8 6 Cilindros Diesel 132cv		Todos	**54010**	330	-	Embrague 4 Levas Estampadas
				52041	330	-	Embrague a Diafragma
				67337	330	10x1 3/8"	Disco 5 Resortes
D 11.000	Maxion Q20B6		Todos	**67339**	330	10x1 3/8"	Disco 6 Resortes
D 12.000	Maxion Q20B6		Todos	**67413**	330	10x1 3/8"	Disco 8 Resortes
D 14.000	Maxion Q20B6		Todos	**64338**	330	10x1 3/8"	Disco Blindado 7 Remaches c/ Laminas
D 22.000	Maxion Q20B6		Todos				
D60	Maxion Q20B6		Todos	**10021**	330	-	Kit de Reparación 4 Levas Original
				10032	330	-	Kit de Reparación 4 Levas Reforzado

54010

52041

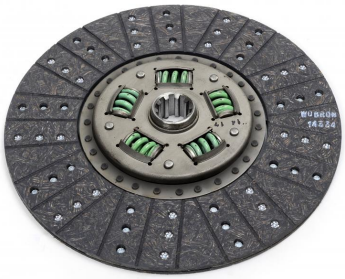
67337

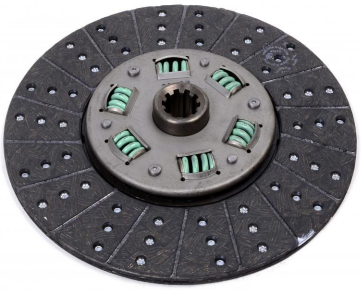
67339

67413

64338

Embragues y discos para Camión
Chevrolet

Aplicación	Motor	Caja	Año	Código	Ø	Estría	Descripcion
Kodiak 12 170	Caterpillar 3116 TDI 6.6 L 172cv Importado - Caterpillar 3116 TDI 6.6 L 172cv Importado		01.96/ 12.97	**52063**	330	-	Embrague a Diafragma
				67203	330	10x1 1/2"	Disco 8 Resortes Orgánico
				68816	330	10x1 1/2"	Disco 8 Resortes Cerámico
Kodiak 14 190	Caterpillar 3116 TDI 6.6 L 172cv Importado		01.96/ 12.97				

52063

67203

68816

Aplicación	Motor	Caja	Año	Código	Ø	Estría	Descripcion
Kodiak 14 190	Caterpillar 3116 6.6 TDI 172cv - Caterpillar 3116 6.6 TDI 190cv		01.99/ 12.99 - 01.96/…	**67204**	350	10x1 1/2"	Disco 8 Resortes Externo Orgánico
				67416	350	10x1 3/4"	Disco 8 Resortes Interno Orgánico
GMC 14 190 (Importado)	Caterpillar 3116 6.6 TDI 172cv		01.99/ 12.99	**68815**	350	10x1 1/2"	Disco 8 Resortes Externo Cerámico
				68818	350	10x1 3/4"	Disco 8 Resortes Interno Cerámico

67204

67416

68818

Embragues y discos para Camión
Chevrolet

Aplicación	Motor	Caja	Año	Código	Ø	Estría	Descripcion
Kodiak 15 190 (Importado)	Caterpillar 3116 6.6L TDI 185cv	Eaton - FS-6305A	Todos	**52067**	365	-	Embrague a Diafragma de Tirar con Rodamiento Sobre Tubo Guia
GMC 15 190 (Importado)	Caterpillar 3116 6.6L TDI 190cv		01.96/…	**52087**	365	-	Embrague a Diafragma de Tirar con Rodamiento Sobre Directa
GMC 16 220 (Importado)	Caterpillar 3116 6.6L TDI 218cv - Todos		04.00/... - 00/…	**67420**	365	10x1 3/4"	Disco 8 Resortes Orgánico
GMC 12 170 (Importado)	Caterpillar 3116 6.6L TDI 172cv		01.98/…	**68821**	365	10x1 3/4"	Disco 8 Resortes Cerámico
GMC 14 190 (Importado)	Caterpillar 3116 6.6L TDI 172cv		01.98/…	**49348**		-	Portacrapodina Sobre Directa Ø44 c/ Kit para rodamiento
				49350		-	Portacrapodina Sobre Tubo Guia Ø57 c/ Kit para rodamiento

52067

52087

67420

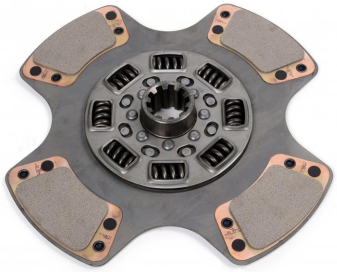
68821

49348

49350

Embragues y discos para Ómnibus
Deutz

Aplicación	Motor	Caja	Año	Código	Ø	Estría	Descripcion
913 F				**52052**	350	-	Embrague a Diafragma Liviano
				67402	350	10x1 1/2"	Disco 9 Resortes
				64318	350	10x1 1/2"	Disco Blindado 9 Remaches

52052

67402

64318

Aplicación	Motor	Caja	Año	Código	Ø	Estría	Descripcion
Ómnibus 413			52/76	**55122**	380	-	Embrague 6 Levas Forjadas (Monodisco)
Ómnibus 413 F			52/76				
				67219	380	10x40	Disco 9 Resortes
				64386	380	10x40	Disco Blindado 9 Remaches
				10028	380 / 420	-	Kit de Reparación 6 Levas a Buje
				10029	380 / 420	-	Kit de Reparación 6 Levas a Rodillo

55122

67219

64386

Embragues y discos para Ómnibus
Deutz

Aplicación	Motor	Caja	Año	Código	Ø	Estría	Descripcion
Ómnibus M200	F8L - 413 - 413 F			**55122**	380	-	Embrague 6 Levas Forjadas (Monodisco)
				67218	380	10x1 3/4"	Disco 9 Resortes
				64388	380	10x1 3/4"	Disco Blindado 9 Remaches
				10028	380 / 420	-	Kit de Reparación 6 Levas a Buje
				10029	380 / 420	-	Kit de Reparación 6 Levas a Rodillo

55122

67218

64388

Embragues y discos para Ómnibus
Deutz

Aplicación	Motor	Caja	Año	Código	Ø	Estría	Descripcion
Ómnibus Arbus	10 Cilindros Decaroli			**54043**	420	-	Embrague 6 Levas Forjadas
				52019	420	-	Embrague a Diafragma
				67216	420	10x1 3/4"	Disco 9 Resortes
				64390	420	10x1 3/4"	Disco Blindado 9 Remaches
				10041	420	-	Kit de Reparación 6 Levas a Buje
				10042	420	-	Kit de Reparación 6 Levas a Rodillo

54043

52019

67216

64390

Embragues y discos para Camión
Deutz

Aplicación	Motor	Caja	Año	Código	Ø	Estría	Descripcion
Dynamic Agrale	Deutz - F4L913 4.0 4 Clilindros 95cv		01.92/…	**52036**	280	-	Embrague a Diafragma
				67081	280	10x1 3/8"	Disco 5 Resortes Reforzado
				64335	280	10x1 3/8"	Disco Blindado c/ Laminas

52036

67081

64335

Aplicación	Motor	Caja	Año	Código	Ø	Estría	Descripcion
15.160 Stalium				**52041**	330	-	Embrague a Diafragma
				67566	330	10x1 3/4"	Disco 6 Resortes

52041

67566

Embragues y discos para Camión
DFM

Aplicación	Motor	Caja	Año	Código	Ø	Estría	Descripcion
1063 - C125	Cummins 4BT 3,9L	Sivel+MA		**52102**	330	-	Embrague a Diafragma
				67409	330	10x1 1/2"	Disco 6 Resortes

52102

67409

Embragues y discos para Pick Up
Dodge

Aplicación	Motor	Caja	Año	Código	Ø	Estría	Descripcion
D100			67/69	**52026**	250	-	Embrague a Diafragma
				67281	250	10x1"	Disco 6 Resortes
				64286	250	10x1"	Disco Blindado 7 Remaches

52026

67281

64286

Aplicación	Motor	Caja	Año	Código	Ø	Estría	Descripcion
D100			70/84	**52026**	250	-	Embrague a Diafragma
				67282	250	23x1"	Disco 6 Resortes
				64287	250	23x1"	Disco Blindado 7 Remaches

52026

67282

64287

Embragues y discos para Pick Up
Dodge

Aplicación	Motor	Caja	Año
D100			70/81
D200			70/81
DP100			70/81

Código	Ø	Estría	Descripcion
54009	280	-	Embrague a Palanca 3 Levas Forjadas
54206	280	-	Embrague a Palanca con 3 Levas Estampadas (Tipo Wobron)
52036	280	-	Embrague a Diafragma
52288	280	-	Embrague a Diafragma (Tipo Wobron)
67053	280	23x1"	Disco 6 Resortes
67285	280	23x1"	Disco 5 Resortes Reforzado
64288	280	23x1"	Disco Blindado 7 Remaches
10016	280	-	Kit de Reparación 3 Levas Estampadas
10017	280	-	Kit de Reparación 3 Levas Forjadas a Buje
10018	280	-	Kit de Reparación 3 Levas Forjadas a Rodillo

54009

54206

52036

52288

67053

67285

64288

Embragues y discos para Pick Up
Dodge

Aplicación	Motor	Caja	Año
D200	V8 - V6 - 305		67/80
DP200	V8 - V6 - 305		67/80

Código	Ø	Estría	Descripcion
54009	280	-	Embrague a Palanca 3 Levas Forjadas
54206	280	-	Embrague a Palanca con 3 Levas Estampadas (Tipo Wobron)
52036	280	-	Embrague a Diafragma
67020	280	10x1 3/8"	Disco 6 Resortes
67081	280	10x1 3/8"	Disco 5 Resortes Reforzado
64335	280	10x1 3/8"	Disco Blindado c/ Laminas
10016	280	-	Kit de Reparación 3 Levas Estampadas
10017	280	-	Kit de Reparación 3 Levas Forjadas a Buje
10018	280	-	Kit de Reparación 3 Levas Forjadas a Rodillo

54009

54206

52036

67020

67081

64335

Embragues y discos para Camión
Dodge

Aplicación	Motor	Caja	Año
D400			67/80
DP400			67/80

Código	Ø	Estría	Descripcion
54009	280	-	Embrague a Palanca 3 Levas Forjadas
54206	280	-	Embrague a Palanca con 3 Levas Estampadas (Tipo Wobron)
52036	280	-	Embrague a Diafragma
67020	280	10x1 3/8"	Disco 6 Resortes
67081	280	10x1 3/8"	Disco 5 Resortes Reforzado
64335	280	10x1 3/8"	Disco Blindado c/ Laminas
10016	280	-	Kit de Reparación 3 Levas Estampadas
10017	280	-	Kit de Reparación 3 Levas Forjadas a Buje
10018	280	-	Kit de Reparación 3 Levas Forjadas a Rodillo

54009

54206

52036

67020

67081

64335

Embragues y discos para Camión
Dodge

Aplicación	Motor	Caja	Año	Código	Ø	Estría	Descripcion
D400			70/81	**54009**	280	-	Embrague a Palanca 3 Levas Forjadas
				54206	280	-	Embrague a Palanca con 3 Levas Estampadas (Tipo Wobron)
				52036	280	-	Embrague a Diafragma
				52288	280	-	Embrague a Diafragma (Tipo Wobron)
				67053	280	23x1"	Disco 6 Resortes
				67285	280	23x1"	Disco 5 Resortes Reforzado
				64288	280	23x1"	Disco Blindado 7 Remaches
				10016	280	-	Kit de Reparación 3 Levas Estampadas
				10017	280	-	Kit de Reparación 3 Levas Forjadas a Buje
				10018	280	-	Kit de Reparación 3 Levas Forjadas a Rodillo

54009

54206

52036

52288

67053

67285

64288

Embragues y discos para Camión
Dodge

Aplicación	Motor	Caja	Año
DP800			67/81
DP600			67/81
DP500			67/81

Código	Ø	Estría	Descripcion
54010	330	-	Embrague 4 Levas Estampadas
52041	330	-	Embrague a Diafragma
67337	330	10x1 3/8"	Disco 5 Resortes
67339	330	10x1 3/8"	Disco 6 Resortes
67413	330	10x1 3/8"	Disco 8 Resortes
64338	330	10x1 3/8"	Disco Blindado 7 Remaches c/ Laminas
10021	330	-	Kit de Reparación 4 Levas Original
10032	330	-	Kit de Reparación 4 Levas Reforzado

54010

52041

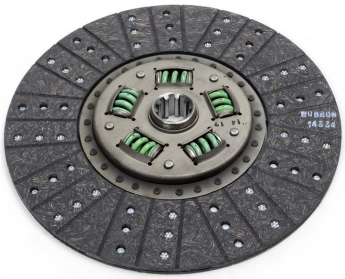
67337

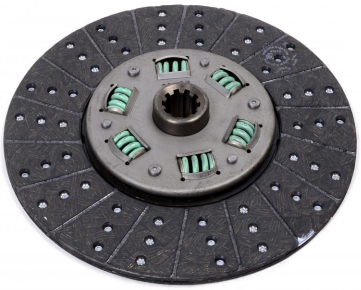
67339

67413

64338

Embragues y discos para Camión
Dodge

Aplicación	Motor	Caja	Año	Código	Ø	Estría	Descripcion
DD1000 Turbo	Deutz Turbo			**54011**	350	-	Embrague 4 Levas Estampadas
				67315	350	10x1 1/2"	Disco 6 Resortes
				67402	350	10x1 1/2"	Disco 9 Resortes
				64318	350	10x1 1/2"	Disco Blindado 9 Remaches
				10026	350	-	Kit de Reparación 4 Levas

54011

67315

67402

64318

Aplicación	Motor	Caja	Año	Código	Ø	Estría	Descripcion
OA 101 Tipo: G 310				**54005**	310	-	Embrague 4 Levas Forjadas (Monodisco)
				52037	310	-	Embrague a Diafragma
				67681	310	10x1 3/8"	Disco 6 Resortes
				64682	310	10x1 3/8"	Disco Blindado 7 Remaches c/ Laminas
				10006	310	-	Kit de Reparación 4 Levas a Buje
				10007	310	-	Kit de Reparación 4 Levas a Rodillo

54005

52037

67681

64682

Aplicación	Motor	Caja	Año	Código	Ø	Estría	Descripcion
OA 101	Deutz BF6L 913 6.1 6 Cilindros Diesel 130cv	EATON FS 4005	01.87/ 12.97	**54010**	330	-	Embrague 4 Levas Estampadas
				52041	330	-	Embrague a Diafragma
				67337	330	10x1 3/8"	Disco 5 Resortes
				67339	330	10x1 3/8"	Disco 6 Resortes
				67413	330	10x1 3/8"	Disco 8 Resortes
				64338	330	10x1 3/8"	Disco Blindado 7 Remaches c/ Laminas
				10021	330	-	Kit de Reparación 4 Levas Original
				10032	330	-	Kit de Reparación 4 Levas Reforzado

54010

52041

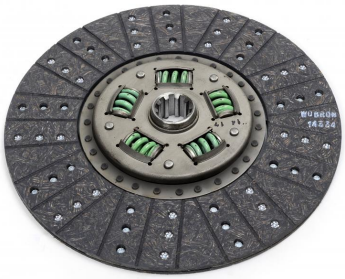

67337

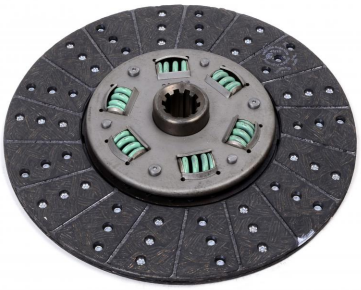

67339

67413

64338

Embragues y discos para Ómnibus
El Detalle

Aplicación	Motor	Caja	Año	Código	Ø	Estría	Descripcion
OA 101	Deutz BF6L 913 6.1 6 Cilindros Diesel 130cv	FIAT	01.87/ 12.97	**54010**	330	-	Embrague 4 Levas Estampadas
				52041	330	-	Embrague a Diafragma
				67404	330	10x1 1/2"	Disco 8 Resortes
				67409	330	10x1 1/2"	Disco 6 Resortes
				64310	330	10x1 1/2"	Disco Blindado 7 Remaches
				10021	330	-	Kit de Reparación 4 Levas Original
				10032	330	-	Kit de Reparación 4 Levas Reforzado

54010

52041

67404

67409

64310

Embragues y discos para Ómnibus
El Detalle

Aplicación	Motor	Caja	Año
OA 101		5005	
OA 102 Turbo		5005	

Código	Ø	Estría	Descripcion
52044	350	-	Embrague a Diafragma (Monodisco)
52052	350	-	Embrague a Diafragma Liviano
67214	350	10x1 3/4"	Disco 9 Resortes
67387	350	10x1 3/4"	Disco 6 Resortes
64389	350	10x1 3/4"	Disco Blindado 9 Remaches

52044

52052

67214

67387

64389

Embragues y discos para Ómnibus
Fiat Iveco

Aplicación	Motor	Caja	Año	Código	Ø	Estría	Descripcion
CC 170E22	Tector IVECO F4AE 0681D	Eaton FS 5406A		**52076**	380	-	Embrague a Diafragma de Tirar con Rodamiento
EuroCargo Tector Scudato CC170E23	Iveco F4AE 0681D	Eaton FS 5306A		**67424**	380	10x1 3/4"	Disco 6 Resortes
				66423	380	10x1 3/4"	Disco 6 Resortes Preamortiguado
				22554		-	Kit de Plaqueta
				49361		-	Portacrapodina Sobre Tubo Guia c/ Kit para rodamiento

52076

67424

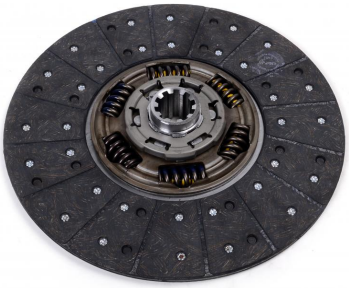

66423

49361

Embragues y discos para Camión
Fiat Iveco

Aplicación	Motor	Caja	Año
673			74/82
Au 130			74/82

Código	Ø	Estría	Descripcion
54010	330	-	Embrague 4 Levas Estampadas
52041	330	-	Embrague a Diafragma
67404	330	10x1 1/2"	Disco 8 Resortes
67409	330	10x1 1/2"	Disco 6 Resortes
64310	330	10x1 1/2"	Disco Blindado 7 Remaches
10021	330	-	Kit de Reparación 4 Levas Original
10032	330	-	Kit de Reparación 4 Levas Reforzado

54010

52041

67404

67409

64310

Embragues y discos para Camión
Fiat Iveco

Aplicación	Motor	Caja	Año	Código	Ø	Estría	Descripcion
120 E 15 Eurocargo	Iveco 8060 25R 4.2 TDI 6 Cilindros 150cv	EATON	01.97/ 12.00	**52041**	330	-	Embrague a Diafragma
				67337	330	10x1 3/8"	Disco 5 Resortes
				67339	330	10x1 3/8"	Disco 6 Resortes
				67413	330	10x1 3/8"	Disco 8 Resortes
				64338	330	10x1 3/8"	Disco Blindado 7 Remaches c/ Laminas

52041

67337

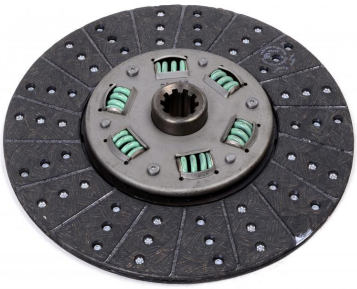

67339

67413

64338

Embragues y discos para Camión
Fiat Iveco

Aplicación	Motor	Caja	Año	Código	Ø	Estría	Descripcion
160 E 23 Eurocargo	Iveco 8060.45 A 4.2 TDI 6 Cilindros 207cv	Eaton	Todos	**52044**	350	-	Embrague a Diafragma (Monodisco)
				52052	350	-	Embrague a Diafragma Liviano
				67214	350	10x1 3/4"	Disco 9 Resortes
				64389	350	10x1 3/4"	Disco Blindado 9 Remaches

52044

52052

67214

64389

Embragues y discos para Camión
Fiat Iveco

Aplicación	Motor	Caja	Año
619 N1			
697			

Código	Ø	Estría	Descripcion
54014	350	-	Embrague 4 Levas Tipo WB (Embrague Solo) (Monodisco)
54224	350	-	Embrague 4 Levas Tipo WB con Intermedia y 2 Discos
67400	350	10x2"	Disco 9 Resortes Externo
67401	350	10x2"	Disco 9 Resortes Interno
67411	350	10x2"	Disco 6 Resortes Externo
67412	350	10x2"	Disco 6 Resortes Interno
64313	350	10x2"	Disco Blindado Externo
64314	350	10x2"	Disco Blindado Interno
10025	350	-	Kit de Reparación 4 Levas Tipo Borg & Beck
10026	350	-	Kit de Reparación 4 Levas
10027	350	-	Kit de Reparación para Intermedia 4 Levas

54014

54224

67400

67401

67411

67412

64313

64314

Embragues y discos para Camión
Fiat Iveco

Aplicación	Motor	Caja	Año	Código	Ø	Estría	Descripcion
Iveco 150 Turbo				**54023**	350	-	Embrague 6 Levas Forjadas (Monodisco)
				67315	350	10x1 1/2"	Disco 6 Resortes
				67402	350	10x1 1/2"	Disco 9 Resortes
				64318	350	10x1 1/2"	Disco Blindado 9 Remaches
				10030	350	-	Kit de Reparación 6 Levas a Buje
				10031	350	-	Kit de Reparación 6 Levas a Rodillo

54023

67315

67402

64318

Embragues y discos para Camión
Fiat Iveco

Aplicación	Motor	Caja	Año	Código	Ø	Estría	Descripcion
EuroCargo Tector 170E22	Tector NEF6 F4AE 0681 D	Eaton FS-5306-A	Todos	**52076**	380	-	Embrague a Diafragma de Tirar con Rodamiento
EuroCargo 230E24 6x2	Tector NEF6 F4AE 0681 B	Eaton FS-5306-A	Todos	**67424**	380	10x1 3/4"	Disco 6 Resortes
				66423	380	10x1 3/4"	Disco 6 Resortes Preamortiguado
EuroCargo 260E25 6x4	Tector NEF6 F4AEE 681 F	Eaton FS-6306-B	Todos				
				22554		-	Kit de Plaqueta
170E25/25T 4x2	Tector NEF6 F4AEE 681 F	Eaton FS-6306-B	Todos	**49361**		-	Portacrapodina Sobre Tubo Guia c/ Kit para rodamiento
240E25 6x2	Tector NEF6 F4AEE 681 F	Eaton FS-6306-B	Todos				
Tector 260E25 6x4	Tector NEF6 F4AEE 681 F	Eaton FTS-16108-LL	Todos				

52076

67424

66423

49361

Embragues y discos para Camión
Fiat Iveco

Aplicación	Motor	Caja	Año
Iveco 619 N1			
190.29			
190.33			

Código	Ø	Estría	Descripcion
54016	420	-	Embrague 6 Levas Forjadas (Monodisco)
67403	420	10x2"	Disco 9 Resortes
64316	420	10x2"	Disco Blindado 9 Remaches
64317	420	10x2"	Disco Blindado 12 Remaches
10028	380 / 420	-	Kit de Reparación 6 Levas a Buje
10029	380 / 420	-	Kit de Reparación 6 Levas a Rodillo

54016

67403

64316

64317

Embragues y discos para Camión
Fiat Iveco

Aplicación	Motor	Caja	Año	Código	Ø	Estría	Descripcion
Euro Trakker	Iveco 8210.42 KA 13.8 TDI 6 Cilindros 370cv		Todos	**52050**	430	-	Embrague a Diafragma de Tirar Carcaza Estampada
				67217	430	10x2"	Disco 8 Resortes
Euro Tech	Iveco 8210.42 KA 13.8 TDI 6 Cilindros 370cv		Todos	**66525**	430	10x2"	Disco 8 Resortes Preamortiguado
				22547		-	Kit de Plaqueta
Stralis 4x2 / 6x2 / 6x4	Iveco Cursor 13	ZF 16 S 221 OD	Todos				

52050

67217

66525

Embragues y discos para Pick Up
Ford

Aplicación	Motor	Caja	Año	Código	Ø	Estría	Descripcion
F100 D	Borgward		85/…	**54201**	235	-	Embrague a Palanca con 3 Levas
				67048	235	10x1 1/16"	Disco 6 Resortes

54201

67048

Aplicación	Motor	Caja	Año	Código	Ø	Estría	Descripcion
F100	3,6L	Hammer	Todos	**52026**	250	-	Embrague a Diafragma
				67116	250	10x1 1/16"	Disco 6 Resortes

52026

67116

Aplicación	Motor	Caja	Año	Código	Ø	Estría	Descripcion
F100		Clark		**52026**	250	-	Embrague a Diafragma
				67110	250	10x1 3/8"	Disco 6 Resortes
				64348	250	10x1 3/8"	Disco Blindado 7 Remaches

52026

67110

64348

Embragues y discos para Pick Up
Ford

Aplicación	Motor	Caja	Año	Código	Ø	Estría	Descripcion
F100 ECONO 6	221 - 6 cil		72/74	**52026**	250	-	Embrague a Diafragma
F1000	221 - 6 cil		72/74	**67047**	250	10x1 1/16"	Disco 6 Resortes
				64347	250	10x1 1/16"	Disco Blindado 7 Remaches

52026

67047

64347

Aplicación	Motor	Caja	Año	Código	Ø	Estría	Descripcion
F1000 HSD	MAXION HSD 2,5L	Mazda M50D-R1	11.97/ 12.01	**52020**	250	-	Embrague a Diafragma
				66410	250	10x1 1/16"	Disco a Resortes Preamortiguado

52020

66410

Embragues y discos para Pick Up
Ford

Aplicación	Motor	Caja	Año	Código	Ø	Estría	Descripcion
Ranger	2.5 TD 115cv Maxion HSD	Mazda M50D-R1	11.97/ 12.01	**52021**	250	-	Embrague a Diafragma
				66409	250	23x1"	Disco 4 Resortes Preamortiguado
Explorer 4x2 / 4x4	Nafta 4.0 V6 162cv	Mazda M50D-HD	11.97/ 03.01				

52021

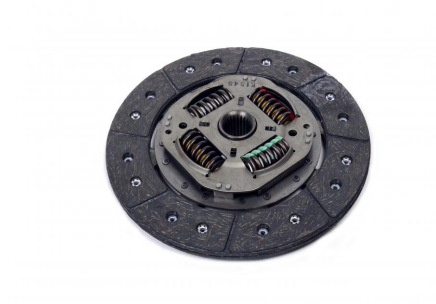

66409

Aplicación	Motor	Caja	Año	Código	Ø	Estría	Descripcion
Ranger	International Power Stroke 2,8L TD 16v (135cv) - International Power Stroke 3.0 L TDI 16v (163cv)	EATON F50-2405-AF	08.01/…	**52023**	250	-	Embrague a Diafragma
				66625	250	23x1"	Disco a Resortes Preamortiguado

52023

66625

Embragues y discos para Pick Up
Ford

Aplicación	Motor	Caja	Año	Código	Ø	Estría	Descripcion
Explorer	4,0 - 4,9	Mazda		**52101**	280	-	Embrague a Diafragma (Tipo Wobron)
				67133	280	10x1 1/16"	Disco 6 Resortes Maza Recortada

52101

67133

Embragues y discos para Pick Up
Ford

Aplicación	Motor	Caja	Año	Código	Ø	Estría	Descripcion
F100 Diesel (varios)	3.3 Diesel 75cv Perkins - 3.6 6 Cilindros 120cv Perkins 221 - 3.6 6 Cilindros Max-Econo 103cv Perkins - 4.7 V8 Nafta 292 MD 180cv Deutz 4.203	303	05.70/ 12.92 - 01.68/ 12.92 - 01.93/ 12.96 - 03.61/ 04.70	**54206**	280	-	Embrague a Palanca con 3 Levas Estampadas (Tipo Wobron)
				52070	280	-	Embrague a Diafragma
				67019	280	10x1 1/16"	Disco 6 Resortes (Tipo Wobron)
				67332	280	10x1 1/16"	Disco 5 Resortes
				64333	280	10x1 1/16"	Disco Blindado 7 Remaches
				10016	280	-	Kit de Reparación 3 Levas Estampadas

54206

52070

67019

67332

64333

Aplicación	Motor	Caja	Año	Código	Ø	Estría	Descripcion
F100				**54206**	280	-	Embrague a Palanca con 3 Levas Estampadas (Tipo Wobron)
				67332	280	10x1 1/16"	Disco 5 Resortes
				10016	280	-	Kit de Reparación 3 Levas Estampadas

54206

67332

Aplicación	Motor	Caja	Año	Código	Ø	Estría	Descripcion
F100	V8/4 203	Clark	62/…	**52288**	280	-	Embrague a Diafragma (Tipo Wobron)
F100 D	V8/4 203	Clark	62/…				
				67020	280	10x1 3/8"	Disco 6 Resortes

52288

67020

Embragues y discos para Pick Up
Ford

Aplicación	Motor	Caja	Año	Código	Ø	Estría	Descripcion
F100	V8/4-203		62/…	**52288**	280	-	Embrague a Diafragma (Tipo Wobron)
F150	V8/6-305		Todos				
F250	V8/6-305		Todos	**67081**	280	10x1 3/8"	Disco 5 Resortes Reforzado
F100 D	V8/4-203		62/…				

52288

67081

Aplicación	Motor	Caja	Año	Código	Ø	Estría	Descripcion
F100	V8 - V6 - 305		Todos	**52288**	280	-	Embrague a Diafragma (Tipo Wobron)
F150	V8 - V6 - 305		Todos				
F250	V8 - V6 - 305		Todos	**67332**	280	10x1 1/16"	Disco 5 Resortes

52288

67332

Embragues y discos para Pick Up
Ford

Aplicación	Motor	Caja	Año
F150	V8 - V6 - 305		Todos -
F250	V8 - V6 - 305		Todos -

Código	Ø	Estría	Descripcion
54009	280	-	Embrague a Palanca 3 Levas Forjadas
54206	280	-	Embrague a Palanca con 3 Levas Estampadas (Tipo Wobron)
52036	280	-	Embrague a Diafragma
67020	280	10x1 3/8"	Disco 6 Resortes
67081	280	10x1 3/8"	Disco 5 Resortes Reforzado
66411	280	10x1 3/8"	Disco 8 Resortes Preamortiguado
64335	280	10x1 3/8"	Disco Blindado c/ Laminas
10016	280	-	Kit de Reparación 3 Levas Estampadas
10017	280	-	Kit de Reparación 3 Levas Forjadas a Buje
10018	280	-	Kit de Reparación 3 Levas Forjadas a Rodillo

54009

54206

52036

67020

67081

66411

64335

Embragues y discos para Pick Up
Ford

Aplicación	Motor	Caja	Año
F150	V8 - V6 - 305	ZF	Todos
F250	V8 - V6 - 305	ZF	Todos

Código	Ø	Estría	Descripcion
54009	280	-	Embrague a Palanca 3 Levas Forjadas
52036	280	-	Embrague a Diafragma
67343	280	10x1 1/8"	Disco 6 Resortes
67345	280	10x1 1/8"	Disco 5 Resortes Reforzado
64344	280	10x1 1/8"	Disco Blindado 7 Remaches
10017	280	-	Kit de Reparación 3 Levas Forjadas a Buje
10018	280	-	Kit de Reparación 3 Levas Forjadas a Rodillo

54009

52036

67343

67345

64344

Embragues y discos para Pick Up
Ford

Aplicación	Motor	Caja	Año	Código	Ø	Estría	Descripcion
F150	V8 - V6 - 305		Todos	**52288**	280	-	Embrague a Diafragma (Tipo Wobron)
F250	V8 - V6 - 305		Todos	**67019**	280	10x1 1/16"	Disco 6 Resortes (Tipo Wobron)

52288

67019

Aplicación	Motor	Caja	Año	Código	Ø	Estría	Descripcion
F1000	4,9 Inyeccion	Mazda		**52101**	280	-	Embrague a Diafragma (Tipo Wobron)
Explorer	4,9 Inyeccion	Mazda		**67019**	280	10x1 1/16"	Disco 6 Resortes (Tipo Wobron)
				67332	280	10x1 1/16"	Disco 5 Resortes
				64333	280	10x1 1/16"	Disco Blindado 7 Remaches

52101

67019

67332

64333

Embragues y discos para Pick Up
Ford

Aplicación	Motor	Caja	Año	Código	Ø	Estría	Descripcion
F1000	MWM D 229 4Cilindros 4.9LT		92/96	**52100**	280	-	Embrague a Diafragma (Tipo Wobron)
F4000	MWM D 229 4Cilindros 4.9LT		92/96	**67081**	280	10x1 3/8"	Disco 5 Resortes Reforzado

52100

67081

Aplicación	Motor	Caja	Año	Código	Ø	Estría	Descripcion
F1000	MWM D 229 4Cilindros 4.9LT		92/96	**52042**	300	-	Embrague a Diafragma Normal
F4000	MWM D 229 4Cilindros 4.9LT		92/96	**52075**	300	-	Embrague a Diafragma Liviano
				67342	300	10x1 3/8"	Disco 5 Resortes
				64341	300	10x1 3/8"	Disco Blindado 7 Remaches

52042

52075

67342

64341

Embragues y discos para Pick Up
Ford

Aplicación	Motor	Caja	Año	Código	Ø	Estría	Descripcion
F100 Heavy Duty	3,9 TD Intercooler - Cummins (203 cv)		04.06/...	**52294**	300		Embrague a Diafragma
				66630	300	10x1 1/4"	Disco a Resortes Preamortiguado
F100	3,9 TD Intercooler - Cummins (145 cv)		10.98/ 03.06				
F250	3,9 TD Intercooler - Cummins (145 cv)		10.98/ 03.06				

66630

Embragues y discos para Ómnibus
Ford

Aplicación	Motor	Caja	Año	Código	Ø	Estría	Descripcion
Transit	2,5L TDI 4EA (70/76cv) - 2,5L TDI 4EB (70/76cv) - 2,5L TDI 4EC (70/76cv) - 2,5L TDI 4GA (70/76cv) - 2,5L TDI 4GB (70/76cv) - 2,5L TDI 4GC (70/76cv)	MT75	05.91/ 03.00	**52289**	250		Embrague a Diafragma
				66409	250	23x1"	Disco 4 Resortes Preamortiguado

52289

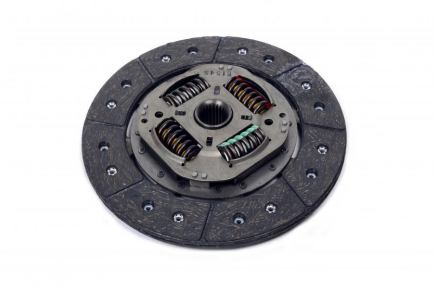

66409

Embragues y discos para Camión
Ford

Aplicación	Motor	Caja	Año
F350	Perkins 6-305 V8		
F400	Perkins 6-305 V8		
F600	Perkins 6-305 V8		

Código	Ø	Estría	Descripcion
54009	280	-	Embrague a Palanca 3 Levas Forjadas
52036	280	-	Embrague a Diafragma
67020	280	10x1 3/8"	Disco 6 Resortes
67081	280	10x1 3/8"	Disco 5 Resortes Reforzado
66411	280	10x1 3/8"	Disco 8 Resortes Preamortiguado
64335	280	10x1 3/8"	Disco Blindado c/ Laminas
10017	280	-	Kit de Reparación 3 Levas Forjadas a Buje
10018	280	-	Kit de Reparación 3 Levas Forjadas a Rodillo

54009

52036

67020

67081

66411

64335

Embragues y discos para Camión
Ford

Aplicación	Motor	Caja	Año	Código	Ø	Estría	Descripcion
F4000	3,9 TD - Cummins		10.98/...	**52291**	300	-	Embrague a Diafragma
				66630	300	10x1 1/4"	Disco a Resortes Preamortiguado

52291

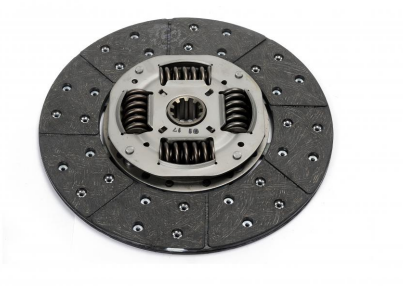

66630

Aplicación	Motor	Caja	Año	Código	Ø	Estría	Descripcion
Cargo 815e	Cummins ISBe 4	EATON FSO 4305 C	Todos	**52041**	330	-	Embrague a Diafragma
Cargo 915e	Cummins ISBe 4	EATON FSO 4305 C	Todos	**52053**	330	-	Embrague a Diafragma Pesado
				66413	330	10x1 3/8"	Disco 4 Resortes Preamortiguado

52041

52053

66413

Embragues y discos para Camión
Ford

Aplicación	Motor	Caja	Año	Código	Ø	Estría	Descripcion
Cargo 914	3.9 4Cilindros Diesel 140cv Cummins 4BTAA		05.96/…	**52053**	330	-	Embrague a Diafragma Pesado
				67339	330	10x1 3/8"	Disco 6 Resortes
Cargo 814	3.9 4Cilindros Diesel 140cv Cummins 4BTAA		05.96/…	**67413**	330	10x1 3/8"	Disco 8 Resortes
Cargo 815	3.9 4Cilindros Diesel 140cv Cummins 4BTAA		05.96/…				

52053

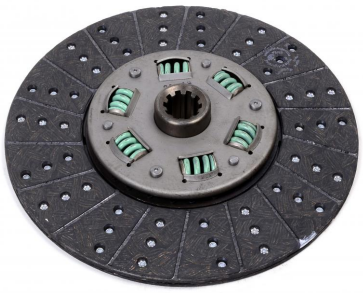

67339

67413

Embragues y discos para Camión
Ford

Aplicación	Motor	Caja	Año	Código	Ø	Estría	Descripcion
F7000	Maxion (Perkins) - MWM		…/12.91	**54010**	330	-	Embrague 4 Levas Estampadas
F600	Maxion (Perkins) - MWM		…/12.91	**52041**	330	-	Embrague a Diafragma
				67337	330	10x1 3/8"	Disco 5 Resortes
F700	Maxion (Perkins) - MWM		…/12.91	**67339**	330	10x1 3/8"	Disco 6 Resortes
F4000	MWM - Cummins		Todos	**67413**	330	10x1 3/8"	Disco 8 Resortes
F11000	MWM D 229-6		Todos	**64338**	330	10x1 3/8"	Disco Blindado 7 Remaches c/ Laminas
F14000	MWM D 229-6		Todos	**10021**	330	-	Kit de Reparación 4 Levas Original
F14000 HD	MWM 6.10		01.93/ 12.98	**10032**	330	-	Kit de Reparación 4 Levas Reforzado

54010

52041

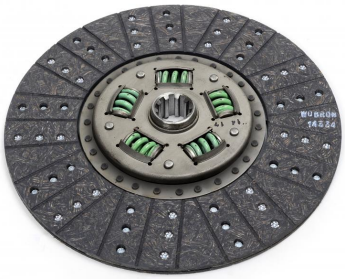
67337

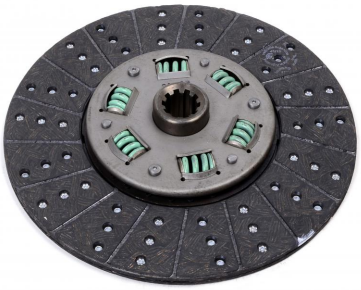
67339

67413

64338

Embragues y discos para Camión
Ford

Aplicación	Motor	Caja	Año	Código	Ø	Estría	Descripcion
Cargo 1317 / 1517	Cummins Interact 4 170 P5		Todos	**67415**	350	10x1 3/4"	Disco 8 Resortes Externo Orgánico
Cargo 1722 / 1730	Cummins 190 - 220 - 310 HP		Todos	**67416**	350	10x1 3/4"	Disco 8 Resortes Interno Orgánico
Cargo 1419 / 1519 / 2319	Cummins 190 - 220 - 310 HP		Todos	**68817**	350	10x1 3/4"	Disco 8 Resortes Externo Cerámico
Cargo 1418 / 1618	Cummins 190 - 220 - 310 HP		Todos	**68818**	350	10x1 3/4"	Disco 8 Resortes Interno Cerámico
Cargo 1416 / 1117 / 1617 / 2217	Cummins 190 - 220 - 310 HP		Todos				

67415

67416

68817

68818

Embragues y discos para Camión
Ford

Aplicación	Motor	Caja	Año	Código	Ø	Estría	Descripcion
Cargo 1722	Cummins 6 CT - 6 CT AA 220 HP	Eaton RT 7608	Todos	**52067**	365	-	Embrague a Diafragma de Tirar con Rodamiento Sobre Tubo Guia
Cargo 1416	Cummins 6 CT - 6 CT AA 162 HP	Eaton RT 7608	Todos	**52087**	365	-	Embrague a Diafragma de Tirar con Rodamiento Sobre Directa
Cargo F12000 / F14000 / F16000	Cummins 5 marchas	Eaton FS 4205A	Todos	**67420**	365	10x1 3/4"	Disco 8 Resortes Orgánico
Cargo 1421 / 1521	Cummins 6 CT - 6 CT AA 210 HP	Eaton RT 7608	Todos	**66430**	365	10x1 3/4"	Disco 6 Resortes Preamortiguado
Cargo 1721 / 2421	Cummins 6 CT - 6 CT AA 210 HP	Eaton RT 7608	Todos	**68821**	365	10x1 3/4"	Disco 8 Resortes Cerámico
Cargo 1422 / 1622	Cummins 6 CT - 6 CT AA 220 HP	Eaton RT 7608	Todos	**22554**		-	Kit de Plaqueta
Cargo 2322 / 2422 / 2622	Cummins 6 CT - 6 CT AA 220 HP	Eaton RT 7608	Todos	**49348**		-	Portacrapodina Sobre Directa Ø44 c/ Kit para rodamiento
				49350		-	Portacrapodina Sobre Tubo Guia Ø57 c/ Kit para rodamiento

52067

52087

67420

66430

68821

49348

49350

Embragues y discos para Camión
Ford

Aplicación	Motor	Caja	Año
Cargo 1730	Cummins 6 CT - 6 CTAA 300 HP	Eaton RT 11710	Todos
Cargo 2422 / 2324 / 3224	Cummins 6 CT - 6 CTAA 240 HP	Eaton RT 11710	Todos
Cargo 2425 / 2426 / 2626	Cummins 6 CT - 6 CTAA 260 HP	Eaton RT 11710	Todos
Cargo 1630 / 2630 / 2530 / 4030	Cummins 6 CT - 6 CTAA 300 HP	Eaton RT 11710	Todos
Cargo 1731 / 2631 / 4031	Cummins 6 CT - 6 CTAA 310 HP	Eaton RT 11710	Todos

Código	Ø	Estría	Descripcion
52068	365	-	Embrague a Diafragma de Tirar con Rodamiento Sobre Tubo Guia
52088	365	-	Embrague a Diafragma de Tirar con Rodamiento Sobre Directa
67420	365	10x1 3/4"	Disco 8 Resortes Orgánico
66430	365	10x1 3/4"	Disco 6 Resortes Preamortiguado
68821	365	10x1 3/4"	Disco 8 Resortes Cerámico
22554		-	Kit de Plaqueta
49348		-	Portacrapodina Sobre Directa Ø44 c/ Kit para rodamiento
49350		-	Portacrapodina Sobre Tubo Guia Ø57 c/ Kit para rodamiento

52068

52088

67420

66430

68821

49348

49350

Embragues y discos para Camión
Ford

Aplicación	Motor	Caja	Año
Cargo 1317E	Electrónico		11/.. - 11/…
1722E	Electrónico		11/.. - 11/…

Código	Ø	Estría	Descripcion
52072	365	-	Embrague a Diafragma de Tirar con Rodamiento Sobre Tubo Guia
67426	365	10x1 3/4"	Disco 8 Resortes Organico Tipo Eaton T. Larga
22556		-	Kit de Plaqueta
421029		-	Portacrapodina Sobre Tubo Guia c/ Kit para rodamiento

52072

67426

421029

Embragues y discos para Camión
Ford

Aplicación	Motor	Caja	Año
Cargo 1730	Cummins 6 CT - 6 CTAA - 300 HP	Eaton RT 11710	Todos
Cargo 2422 / 2324 / 3224	Cummins 6 CT - 6 CTAA - 240 HP	Eaton RT 11710	Todos
Cargo 2425 / 2426 / 2626	Cummins 6 CT - 6 CTAA - 260 HP	Eaton RT 11710	Todos
Cargo 1731 / 2631 / 4031	Cummins 6 CT - 6 CTAA - 310 HP	Eaton RT 11710	Todos
Cargo 1630 / 2630 / 3530 / 4030	Cummins 6 CT - 6 CTAA - 300 HP	Eaton RT 11710	Todos
Cargo 4331 Maxion	Cummins 6 CT - 6 CTAA - 310 HP	RTLO 12913	Todos
Cargo 1722e / 2422e	Cummins Interact 6220 P5	Eaton FS 6306A	Todos
Cargo 2428e	Cummins Interact 6275 P5	Eaton FS 6306B	Todos
Cargo 2622e / 2628e	Cummins Interact 6275 P5	RT 7608 LL	Todos

Código	Ø	Estría	Descripcion
52069	380	-	Embrague a Diafragma de Tirar con Rodamiento Sobre Tubo Guia
52089	380	-	Embrague a Diafragma de Tirar con Rodamiento Sobre Directa
67424	380	10x1 3/4"	Disco 6 Resortes
66423	380	10x1 3/4"	Disco 6 Resortes Preamortiguado
22554		-	Kit de Plaqueta
49357		-	Portacrapodina Sobre Directa Ø44 c/ Kit para rodamiento
49358		-	Portacrapodina Sobre Tubo Guia Ø57 c/ Kit para rodamiento

52069

52089

67424

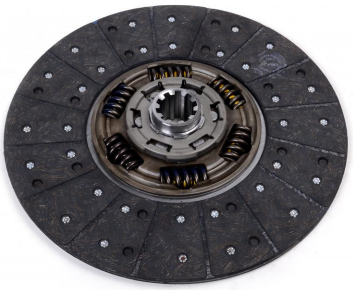
66423

49357

49358

Embragues y discos para Camión
Ford

Aplicación	Motor	Caja	Año	Código	Ø	Estría	Descripcion
Cargo 2632e	Cummins isc 8.3 L	RT-11710-B	Todos	*** 52104**	395	-	Embrague a Diafragma
Cargo 2932e / 4432e	Cummins isc 8.3 L	RT-8908-LL	Todos	**67428**	395	10x1 3/4"	Disco 6 Resortes
Cargo 4532e / 5032e	Cummins isc 8.3 L	RT-8908-LL	Todos	**66429**	395	10x1 3/4"	Disco 6 Resortes Preamortiguado

52104

67428

66429

Aplicación	Motor	Caja	Año	Código	Ø	Estría	Descripcion
Cargo 1932 R	Cummins ISC 8.3 L	Eaton FTS 16112 LL	12/...	*** 52105**	430	-	Embrague a Diafragma
Cargo 1933	Cummins ISL 8.9 330 P7	Eaton FTS 16112 LL	Todos	**66525**	430	10x2"	Disco 8 Resortes Preamortiguado
Cargo 3132	Cummins ISC 8.3 L	Eaton FTS 16108 LL	12/…				
Cargo 3133	Cummins ISL 8.9 330 P7 - Cummins ISC 315 P5	Eaton FTS 16112 LL - Eaton RTLO 14918 B	Todos - 06/…				

52105

66525

Embragues y discos para Camión
Ford

Aplicación	Motor	Caja	Año	Código	Ø	Estría	Descripcion
Cargo 2042 / 2842	FPT 10.3 L	ZF 12 AS 1930 TD	13/...	**52050**	430	-	Embrague a Diafragma de Tirar Carcaza Estampada
				67217	430	10x2"	Disco 8 Resortes

52050

67217

Embragues y discos para Camión
Grosspal

Aplicación	Motor	Caja	Año	Código	Ø	Estría	Descripcion
G600	V8 - 305		83/89 -	**54206**	280	-	Embrague a Palanca con 3 Levas Estampadas (Tipo Wobron)
G640	V8 - 305		83/89 -				
				67020	280	10x1 3/8"	Disco 6 Resortes
				67081	280	10x1 3/8"	Disco 5 Resortes Reforzado
				10016	280	-	Kit de Reparación 3 Levas Estampadas

54206

67020

67081

Aplicación	Motor	Caja	Año	Código	Ø	Estría	Descripcion
G660			83/89 -	**54206**	280	-	Embrague a Palanca con 3 Levas Estampadas (Tipo Wobron)
				67019	280	10x1 1/16"	Disco 6 Resortes (Tipo Wobron)
				10016	280	-	Kit de Reparación 3 Levas Estampadas

54206

67019

Embragues y discos para Camión
Grosspal

Aplicación	Motor	Caja	Año	Código	Ø	Estría	Descripcion
G660	V8 / 4 - 203		62/…	**52288**	280	-	Embrague a Diafragma (Tipo Wobron)
				67020	280	10x1 3/8"	Disco 6 Resortes

52288

67020

Embragues y discos para Pick Up
I.M.E.

Aplicación	Motor	Caja	Año	Código	Ø	Estría	Descripcion
Rastrojero Indenor P68/X			72/80	**50040**	215	-	Embrague a Diafragma
				67064	215	10x29	Disco 6 Resortes

50040

67064

Embragues y discos para Pick Up
Isuzu

Aplicación	Motor	Caja	Año	Código	Ø	Estría	Descripcion
LUV	2,3L			**50376**	215	-	Embrague a Diafragma
				67377	215	24x25,6	Disco 6 Resortes

50376

67377

Embragues y discos para Camión
JMC

Aplicación	Motor	Caja	Año	Código	Ø	Estría	Descripcion
N900 4.0T	2,8L TD - 107 HP			**52147**	260	-	Embrague a Diafragma
N601 2.5T	2,8L TD - 107 HP			**66632**	260	24x25,6	Disco 4 Resortes Preamortiguado

52147

66632

Embragues y discos para Ómnibus
Mercedes Benz

Aplicación	Motor	Caja	Año	Código	Ø	Estría	Descripcion
Sprinter Euro I Maxion	OM 014 Maxion		03.99/ 12.03	**50090**	240	-	Embrague a Diafragma p/ Volante prof. 8,8 mm
Sprinter Euro II Maxion	OM 014 Maxion		Todos	**66521**	240	26x29	Disco 4 Resortes Preamortiguado
Sprinter 412 D	OM 014 Maxion		Todos				

50090

66521

Aplicación	Motor	Caja	Año	Código	Ø	Estría	Descripcion
Sprinter 308	OM 611	G33-5/5.05.	03.04/…	**50091**	240	-	Embrague a Diafragma p/ Volante prof. 12 mm
Sprinter 311	OM 611	G33-5/5.05.	03.04/…				
Sprinter 313 CDI	OM 611	G33-5/5.05.	03.04/…	**66522**	240	26x29	Disco 4 Resortes Preamortiguado p/ Volante prof. 12 mm
Sprinter 411	OM 611	G33-5/5.05.	03.04/…				
Sprinter 413 CDI	OM 611	G33-5/5.05.	03.04/…	*** 44812**	240	-	Volante Reforma Tipo Rigido c/ Prof. 12 mm

50091

66522

44812

Embragues y discos para Ómnibus
Mercedes Benz

Aplicación	Motor	Caja	Año	Código	Ø	Estría	Descripcion
Sprinter 415 CDI	OM 651 - 150cv	ZF - S6 450		**50089**	240		Embrague a Diafragma p/ Volante. Prof. 12 mm
Sprinter 515 CDI	OM 651 - 150cv	ZF - S6 450		**66522**	240	26x29	Disco 4 Resortes Preamortiguado p/ Volante prof. 12 mm

50089

66522

Embragues y discos para Ómnibus
Mercedes Benz

Aplicación	Motor	Caja	Año
L 608D	OM 314 - 85cv		Todos
L 708D	OM 314 - 85cv		Todos

Código	Ø	Estría	Descripcion
54033	250	-	Embrague 3 Levas Carcaza Recuperada 1º Uso
67210	250	10x32	Disco 8 Resortes
67375	250	10x32	Disco 6 Resortes
64376	250	10x32	Disco Blindado 7 Remaches
10010	250	-	Kit de Reparación 3 Levas a Buje
10011	250	-	Kit de Reparación 3 Levas a Rodillo

54033

67210

67375

64376

Embragues y discos para Ómnibus
Mercedes Benz

Aplicación	Motor	Caja	Año	Código	Ø	Estría	Descripcion
O 321	OM 321 85cv		Todos	**54001**	280	-	Embrague 3 Levas
O 352	OM 352 130cv		Todos	**54003**	280	-	Embrague 3 Levas Forjadas
				54034	280	-	Embrague 3 Levas Forjadas Pesado p/ Turbo
				52035	280	-	Embrague a Diafragma
				67027	280	10x35	Disco 5 Resortes
				67211	280	10x35	Disco 8 Resortes Tipo original
				64378	280	10x35	Disco Blindado 7 Remaches c/ Láminas
				64391	280	10x35	Disco Blindado 7 Remaches c/ Chapón
				10001	280	-	Kit de reparación 3 Levas Estampadas
				10004	280	-	Kit de reparación 3 Levas Forjadas a Buje
				10005	280	-	Kit de reparación 3 Levas Forjadas a Rodillo

54001

54003

54034

52035

67027

67211

64378

64391

Embragues y discos para Ómnibus
Mercedes Benz

Aplicación	Motor	Caja	Año	Código	Ø	Estría	Descripcion
LO 812	OM 364A 115cv - OM 364A 115cv - LO 812 OM 364A 115cv		Todos	**52047**	310	-	Embrague a Diafragma de Tirar
				67212	310	10x35	Disco 8 Resortes
LO 814	OM 364 LA - LO 814 OM 364 LA		Todos	*** 66534**	310	10x35	Disco 4 Resortes Preamortiguado
LO 914	OM 364 LA - OM 364 LA - LO 914 OM 364 LA		Todos	**22546**		-	Kit de Plaqueta

52047

67212

66534

Embragues y discos para Ómnibus
Mercedes Benz

Aplicación	Motor	Caja	Año
OF 1214	OM 352 A 130cv		Todos
O 362	OM 352 A 130cv		Todos
364	OM 352 A 130cv - OM 352 A 156cv		Todos
O 365 11R	OM 352 A 130cv		Todos
O 364 11RST	OM 352 A 130cv		Todos
OF 1114	OM 352 A 130cv		Todos
OF 1313	OM 352 A 130cv		Todos
OF 1314	OM 352 A 130cv		Todos
OH 1318	OM 352 A 130cv		Todos
OH 1418	OM 352 A 130cv		Todos
OH 1313	OM 352 A 130cv		Todos
OH 1314	OM 352 A 130cv		Todos
362 A	OM 352 A 156cv		Todos
364 12R	OM 352 A 156cv		Todos
OM 1314	OM 352 A 156cv		Todos
OM 1318	OM 352 A 156cv		Todos
OM 1418	OM 352 A 156cv		Todos
OM 1316	OM 352 A 156cv		Todos
OH 1316	OM 352 A 156cv		Todos

Código	Ø	Estría	Descripcion
54005	310	-	Embrague 4 Levas Forjadas (Monodisco)
52037	310	-	Embrague a Diafragma
67212	310	10x35	Disco 8 Resortes
67379	310	10x35	Disco 6 Resortes
64380	310	10x35	Disco Blindado 7 Remaches c/ Láminas
64392	310	10x35	Disco Blindado 7 Remaches c/ Chapón
10006	310	-	Kit de Reparación 4 Levas a Buje
10007	310	-	Kit de Reparación 4 Levas a Rodillo

54005

52037

67212

67379

64380

64392

Embragues y discos para Ómnibus
Mercedes Benz

Aplicación	Motor	Caja	Año
OH 1315	OM 366 136cv - OM 366G 150cv		Todos
OH 1318	OM 366A 177cv		Todos
OF 1113	OM 366 136cv		Todos
OF 1115	OM 366 136cv		Todos
OF 1315	OM 366 136cv - OM 366A 184cv		Todos - 01.93/…
OH 1114	OM 366A 156cv		Todos
OH 1214	OM 366A 156cv		Todos
OH 1118	OM 366A 177cv		Todos
OF 1618	OM 366A 177cv - OM 366A 184cv		Todos - 01.93/…
OH 2418	OM 366A 177cv		Todos
OH 1618	OM 366 A 177cv		89/…

Código	Ø	Estría	Descripcion
52039	330	-	Embrague a Diafragma (Monodisco)
52051	330	-	Embrague a Diafragma Liviano
67213	330	10x35	Disco 8 Resortes
64383	330	10x35	Disco Blindado 7 Remaches c/ Láminas
64393	330	10x35	Disco Blindado 7 Remaches c/ Chapón

52039

52051

67213

64383

64393

Embragues y discos para Ómnibus
Mercedes Benz

Aplicación	Motor	Caja	Año	Código	Ø	Estría	Descripcion
OH 1620	OM 366LA 204cv - OM 366 LA 204cv		Todos	**52044**	350	-	Embrague a Diafragma (Monodisco)
OH 1318	OM 366 A 177cv		01.93/…	**52052**	350	-	Embrague a Diafragma Liviano
OF 1618	OM 366 A 184cv		01.93/…				
OF 1620	OM 366LA 204cv - OM 366 LA 204cv		Todos	**67214**	350	10x1 3/4"	Disco 9 Resortes
				64389	350	10x1 3/4"	Disco Blindado 9 Remaches
OF 1113 A	OM 366 A 177cv		Todos				
OH 1113 A	OM 366 A 177cv		Todos				
OF 1318	OM 366 A 184cv		01.93/…				
OF 1621	OM 366LA 211cv - OM 366 LA 211cv		Todos				
OF 1721	OM 366LA 211cv - OM 366 LA 211cv		Todos				
OH 1420	OM 366LA 231cv - OM 366 LA 231cv		Todos				
OH 1421 L	OM 366LA 231cv - OM 366 LA 231cv		Todos				
OH 1621 LE	OM 366LA 231cv - OM 366 LA 231cv		Todos				

52044

52052

67214

64389

Embragues y discos para Ómnibus
Mercedes Benz

Aplicación	Motor	Caja	Año	Código	Ø	Estría	Descripcion
OF 1420	OM 366 Electrónico		Todos	**52044**	350	-	Embrague a Diafragma (Monodisco)
OF 1620	OM 366 Electrónico		Todos	**52064**	350	-	Embrague a Diafragma Carcaza Estampada
OF 1721	OM 366 Electrónico		Todos	**67227**	350	18x41	Disco 9 Resortes
OF 1521	OM 366 Electrónico		Todos				

52044

52064

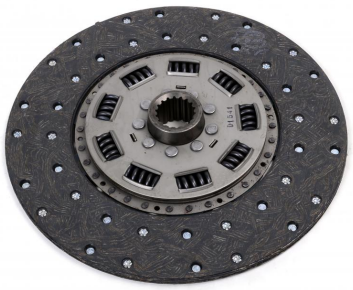
67227

Aplicación	Motor	Caja	Año	Código	Ø	Estría	Descripcion
OH 1620	OM 366 LA 204cv		Todos	**52064**	350	-	Embrague a Diafragma Carcaza Estampada
OH 1318	OM 366 A 177cv		01.93/…	**67226**	350	10x1 3/4"	Disco 9 Resortes
OF 1618	OM 366 A 184cv		01.93/…				
OF 1620	OM 366 LA 204cv		Todos				
OF 1113 A	OM 366 A 177cv		Todos				
OH 1113 A	OM 366 A 177cv		Todos				
OF 1318	OM 366 A 184cv		01.93/…				
OF 1621	OM 366 LA 211cv		Todos				
OF 1721	OM 366 LA 211cv		Todos				
OH 1621 LE	OM 366 LA 231cv		Todos				
OH 1420 / OH 1421 L	OM 366 LA 231cv		Todos				

52064

67226

Embragues y discos para Ómnibus
Mercedes Benz

Aplicación	Motor	Caja	Año	Código	Ø	Estría	Descripcion
LO 914	OM 904 LA Motor Electrónico		Todos	**52062**	362	-	Embrague a Diafragma Carcaza Estampada
OH 1418	OM 904 LA Motor Electrónico		Todos	**67224**	362	18x41	Disco 6 Resortes
				66523	362	18x41	Disco 6 Resortes Preamortiguado
LO 915	OM 904 LA Motor Electrónico		Todos				
OF 1417	OM 904 LA Motor Electrónico		Todos				
OF 1418	OM 904 LA Motor Electrónico		Todos				
OH 1417	OM 904 LA Motor Electrónico		Todos				

52062

67224

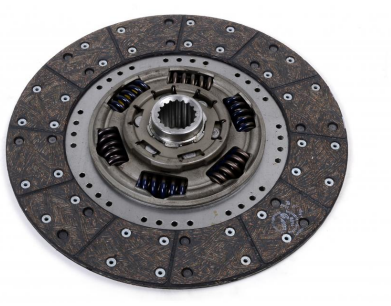
66523

Embragues y discos para Ómnibus
Mercedes Benz

Aplicación	Motor	Caja	Año
O 326	OM 355/5 192cv - OM 355/6 210cv - OM 326cv		Todos -
O 365 11R	OM 355/5 192cv		87/…
O 365	OM 355/5 192cv		Todos
O 364	OM 355/5 192cv - OM 355/6 210cv		Todos
OH 1419	OM 355/5 192cv		Todos
OH 1520	OM 355/5 192cv		Todos
OH 1517	OM 355/5 192cv		74/…
O 364 11RST/12RST	OM 355/5 192cv		Todos
O 355	OM 355/6 210cv		72/78
O 364 13RST	OM 355/6 210cv		Todos
O 331	OM 355/6 210cv		Todos

Código	Ø	Estría	Descripcion
54007	380	-	Embrague 6 Levas Forjadas
67219	380	10x40	Disco 9 Resortes
64386	380	10x40	Disco Blindado 9 Remaches
10014	380	-	Kit de Reparación 6 Levas a Buje
10015	380	-	Kit de Reparación 6 Levas a Rodillo

54007

67219

64386

Embragues y discos para Ómnibus
Mercedes Benz

Aplicación	Motor	Caja	Año	Código	Ø	Estría	Descripcion
OH 1418	OM 355/5 192cv		Todos	**54007**	380	-	Embrague 6 Levas Forjadas
OH 1520	OM 355/5 192cv		Todos	**67218**	380	10x1 3/4"	Disco 9 Resortes
O 370 U	OM 355/5 192cv		Todos	**64388**	380	10x1 3/4"	Disco Blindado 9 Remaches
O 371 U	OM 355/5 192cv		Todos	**10014**	380	-	Kit de Reparación 6 Levas a Buje
OH 1518	OM 355/5 192cv		Todos				
O 370 UP	OM 355/5A 238cv		85/…	**10015**	380	-	Kit de Reparación 6 Levas a Rodillo
O 370 R	OM 355/5A 238cv - OM 355/5A 238cv		…/87				
O 371 UP	OM 355/5A 238cv - OM 355/5A 238cv		Todos				
O 371 R	OM 355/5A 238cv						

54007

67218

64388

Embragues y discos para Ómnibus
Mercedes Benz

Aplicación	Motor	Caja	Año	Código	Ø	Estría	Descripcion
O 371 RS	OM 447 LA 354cv		…/12.93	**54045**	380	-	Embrague 6 Levas Forjadas Bidisco con Disco Interno
O 371 RSD	OM 447 LA 354cv		…/12.93	**67221**	380	10x2"	Disco 9 Resortes Externo Cubo Bajo
O 371 RSL	OM 447 LA 354cv		…/12.93	**67222**	380	10x2"	Disco 9 Resortes Interno Cubo Alto
				10045	380	-	Kit de Reparación 6 Levas a Buje
				10046	380	-	Kit de Reparación 6 Levas a Rodillo

54045

67221

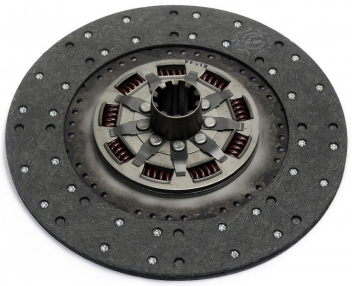
67222

Aplicación	Motor	Caja	Año	Código	Ø	Estría	Descripcion
OF 1721	OM 906 Motor Electronico		Todos	**52095**	395	-	Embrague a Diafragma (para vehículos con Servo)
OH 1719	OM 906 Motor Electronico		Todos	**67228**	395	18x41	Disco 6 Resortes
OH 1722	OM 924 LA Motor Electronico		01/…	**66529**	395	18x41	Disco 6 Resortes Preamortiguado
OF 1719	OM 906 Motor Electronico		Todos				

52095

67228

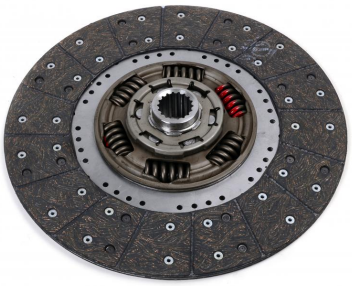
66529

Embragues y discos para Ómnibus
Mercedes Benz

Aplicación	Motor	Caja	Año	Código	Ø	Estría	Descripcion
OF 1721	OM 906 LA Motor Electrónico	EATON	Todos	**52096**	395		Embrague a Diafragma (para vehículos sin Servo)
OH 1719	OM 906 LA Motor Electrónico	EATON	Todos	**67228**	395	18x41	Disco 6 Resortes
				66529	395	18x41	Disco 6 Resortes Preamortiguado
OH 1722	OM 924 LA Motor Electrónico	MBB G85-6	01.01/...				
OF 1719	OM 906 LA Motor Electrónico	EATON	Todos				

52096

67228

66529

Aplicación	Motor	Caja	Año	Código	Ø	Estría	Descripcion
O 370	OM 355/6 AT 285cv		84/87	**54043**	420	-	Embrague 6 Levas Forjadas
				67216	420	10x1 3/4"	Disco 9 Resortes
OH 2325	OM 449 AT 252cv		09.93/…	**64390**	420	10x1 3/4"	Disco Blindado 9 Remaches
O 371	OM 355/6 AT 285cv		Todos	**10041**	420	-	Kit de Reparación 6 Levas a Buje
				10042	420	-	Kit de Reparación 6 Levas a Rodillo

54043

67216

64390

Embragues y discos para Ómnibus
Mercedes Benz

Aplicación	Motor	Caja	Año	Código	Ø	Estría	Descripcion
O 371 R	OM 449 AT 252cv		09.93/…	**54043**	420	-	Embrague 6 Levas Forjadas
O 371 UP	OM 449 AT 252cv		09.93/…	**52019**	420	-	Embrague a Diafragma
OH 2325	OM 449 AT 252cv		09.93/…	**67220**	420	10x1 3/4"	Disco 9 Resortes Lado Volante Plano
O 400 UPA	OM 449 A Turbo Cooler		Todos	**64390**	420	10x1 3/4"	Disco Blindado 9 Remaches
				10041	420	-	Kit de Reparación 6 Levas a Buje
				10042	420	-	Kit de Reparación 6 Levas a Rodillo

54043

52019

67220

64390

Embragues y discos para Ómnibus
Mercedes Benz

Aplicación	Motor	Caja	Año	Código	Ø	Estría	Descripcion
O 370 RSD	OM 355/6A T326cv - OM 355/6 LA - OM 355/6 AT 258cv		Todos	**52048**	420	-	Embrague a Diafragma
				67220	420	10x1 3/4"	Disco 9 Resortes Lado Volante Plano
				64390	420	10x1 3/4"	Disco Blindado 9 Remaches

52048

67220

64390

Aplicación	Motor	Caja	Año	Código	Ø	Estría	Descripcion
O 371 RS	OM 447 LA 354cv		01.94/…	**52050**	430	-	Embrague a Diafragma de Tirar Carcaza Estampada
O 371 RSD	OM 447 LA 354cv		01.94/…	**67217**	430	10x2"	Disco 8 Resortes
O 371 RSL	OM 447 LA 354cv		01.94/…	**66525**	430	10x2"	Disco 8 Resortes Preamortiguado
OH 1628 L	OM 449 LA		Todos	**22547**		-	Kit de Plaqueta
OH 1636	OM 447 LA 354cv		Todos				
OH 1635 L	OM 447 LA Turbo Cooler		Todos				
O 400 RSD	OM 447 LA Turbo Cooler		Todos				
O 400 RSE	OM 447 LA Turbo Cooler		01.94/ 12.02				
O 400 UP	OM 447 LA Turbo Cooler		01.94/…				

52050

67217

66525

Embragues y discos para Ómnibus
Mercedes Benz

Aplicación	Motor	Caja	Año	Código	Ø	Estría	Descripcion
O 500 RS	OM 457 LA		…/08.03	**52097**	430	-	Embrague a Diafragma de Tirar Carcaza Estampada con Rodamiento
O 400 RSD	OM 457 LA		…/02				
O 400 RSE	OM 457 LA		…/02	**66525**	430	10x2"	Disco 8 Resortes Preamortiguado
O 500 RSD	OM 457 LA		…/08.03				
O 500 R	OM 926 LA		…/08.03	*** 66535**	430	10x2"	Disco 6 Resortes Preamortiguado
				22551		-	Kit de Plaqueta
				423377		-	Portacrapodina c/ rodamiento

52097

66525

423377

Aplicación	Motor	Caja	Año	Código	Ø	Estría	Descripcion
O 500 RSD	OM 457 LA 400cv	MBB GO190-6	09.03/…	**52097**	430	-	Embrague a Diafragma de Tirar Carcaza Estampada con Rodamiento
				66527	430	18x50	Disco 8 Resortes Preamortiguado
				22551		-	Kit de Plaqueta
				423377		-	Portacrapodina c/ rodamiento

52097

66527

423377

Embragues y discos para Camión
Mercedes Benz

Aplicación	Motor	Caja	Año
608	OM 314 - 85cv		Todos
508	OM 314 - 85cv		Todos
708	OM 314 - 85cv		Todos

Código	Ø	Estría	Descripcion
54033	250	-	Embrague 3 Levas Carcaza Recuperada 1º Uso
67210	250	10x32	Disco 8 Resortes
67375	250	10x32	Disco 6 Resortes
64376	250	10x32	Disco Blindado 7 Remaches
10010	250	-	Kit de Reparación 3 Levas a Buje
10011	250	-	Kit de Reparación 3 Levas a Rodillo

54033

67210

67375

64376

Embragues y discos para Camión
Mercedes Benz

Aplicación	Motor	Caja	Año
1114	OM 352 130cv		Todos
1112	OM 352 130cv		Todos
1113	OM 352 130cv		Todos
1013	OM 352 130cv		Todos
321 OM	OM 321 85cv		Todos
1111 OM	OM 321 85cv		Todos

Código	Ø	Estría	Descripcion
54001	280	-	Embrague 3 Levas
54003	280	-	Embrague 3 Levas Forjadas
54034	280	-	Embrague 3 Levas Forjadas Pesado p/ Turbo
52035	280	-	Embrague a Diafragma
67027	280	10x35	Disco 5 Resortes
67211	280	10x35	Disco 8 Resortes Tipo original
64378	280	10x35	Disco Blindado 7 Remaches c/ Láminas
64391	280	10x35	Disco Blindado 7 Remaches c/ Chapón
10001	280	-	Kit de reparación 3 Levas Estampadas
10004	280	-	Kit de reparación 3 Levas Forjadas a Buje
10005	280	-	Kit de reparación 3 Levas Forjadas a Rodillo

54001

54003

54034

52035

67027

67211

64378

64391

Embragues y discos para Camión
Mercedes Benz

Aplicación	Motor	Caja	Año	Código	Ø	Estría	Descripcion
UNIMOG 416			Todos	**54006**	280	-	Embrague 4 Levas Forjadas
				67381	280	10x32	Disco 5 Resortes
				64382	280	10x32	Disco Blindado 7 Remaches c/ Láminas
				10012	280	-	Kit de Reparación 4 Levas a Buje
				10013	280	-	Kit de Reparación 4 Levas a Rodillo

54006

67381

64382

Aplicación	Motor	Caja	Año	Código	Ø	Estría	Descripcion
L 710 D	OM 364 95cv		Todos	* **52046**	280	-	Embrague a Diafragma de Tirar
609	OM 364 95cv		Todos	**67211**	280	10x35	Disco 8 Resortes Tipo original
709	OM 364 95cv		Todos				
809	OM 364 95cv		Todos	**22546**		-	Kit de Plaqueta

52046

67211

(*) En Fabricación

Embragues y discos para Camión
Mercedes Benz

Aplicación	Motor	Caja	Año
1517 / 1518	OM 352 A 156cv		Todos
1116	OM 352 A 156cv		Todos
1117	OM 352 A 156cv		Todos
1316	OM 352 A 156cv		Todos
1516	OM 352 A 156cv		Todos
2216 / 2217	OM 352 A 156cv		Todos
1313	OM 352 130cv - OM 352 A 168cv		Todos -
1314	OM 352 130cv		Todos
1513	OM 352 130cv		Todos
1514	OM 352 130cv		Todos
1813	OM 352 130cv		Todos
2013	OM 352 130cv		Todos
2014	OM 352 130cv		Todos
2213	OM 352 130cv		Todos
2214	OM 352 130cv		Todos
1317	OM 352 A 168cv		- Todos

Código	Ø	Estría	Descripcion
54005	310	-	Embrague 4 Levas Forjadas (Monodisco)
52037	310	-	Embrague a Diafragma
67212	310	10x35	Disco 8 Resortes
67379	310	10x35	Disco 6 Resortes
64380	310	10x35	Disco Blindado 7 Remaches c/ Láminas
64392	310	10x35	Disco Blindado 7 Remaches c/ Chapón
10006	310	-	Kit de Reparación 4 Levas a Buje
10007	310	-	Kit de Reparación 4 Levas a Rodillo

54005

52037

67212

67379

64380

64392

Embragues y discos para Camión
Mercedes Benz

Aplicación	Motor	Caja	Año
710	OM 364 122cv		Todos
712	OM 364 122cv		Todos
812	OM 364 122cv		Todos
912	OM 364 122cv		Todos
914	OM 364 LA 136cv		Todos
1014	OM 364 LA 140cv		Todos
1214	OM 364 LA 140cv		Todos

Código	Ø	Estría	Descripcion
52047	310	-	Embrague a Diafragma de Tirar
67212	310	10x35	Disco 8 Resortes
*** 66534**	310	10x35	Disco 4 Resortes Preamortiguado
22546		-	Kit de Plaqueta

52047

67212

66534

(*) En Fabricación

Embragues y discos para Camión
Mercedes Benz

Aplicación	Motor	Caja	Año	Código	Ø	Estría	Descripcion
1215	OM 366 - 366A 136cv		Todos	**52039**	330	-	Embrague a Diafragma (Monodisco)
1114	OM 366 - 366A 136cv		Todos	**52051**	330	-	Embrague a Diafragma Liviano
1214	OM 366 - 366A 136cv		87/…	**67213**	330	10x35	Disco 8 Resortes
				64383	330	10x35	Disco Blindado 7 Remaches c/ Láminas
1117	OM 352 A 168cv		01.84/…				
1317	OM 352 A 168cv		08.82/...	**64393**	330	10x35	Disco Blindado 7 Remaches c/ Chapón
1314 / 2214	OM 366 - 366A 136cv		Todos				
2314	OM 366 - 366A 136cv		Todos				
1414	OM 366 - 366A 136cv		89/…				
1614	OM 366 - 366A 136cv		89/…				
1118	OM 352 A 168cv		Todos				
1518	OM 352 A 168cv		Todos				
1318	OM 352 A 168cv		87/…				
917	OM 366 A 177cv		01.84/ 12.92				
1517	OM 366 A 177cv		Todos				
2218 / 2418	OM 366 A 177cv		Todos				
1218 / 1418	OM 366 A 184cv		…/96				
1620	OM 352A 168cv		Todos				

52039

52051

67213

64383

64393

Embragues y discos para Camión
Mercedes Benz

Aplicación	Motor	Caja	Año	Código	Ø	Estría	Descripcion
1420	OM 366 Electrónico		Todos	**52044**	350	-	Embrague a Diafragma (Monodisco)
1620	OM 366 Electrónico		Todos	**52064**	350	-	Embrague a Diafragma Carcaza Estampada
1720	OM 366 Electrónico		Todos	**67227**	350	18x41	Disco 9 Resortes

52044

52064

67227

Embragues y discos para Camión
Mercedes Benz

Aplicación	Motor	Caja	Año	Código	Ø	Estría	Descripcion
1620	OM 366LA 204cv - OM 366 LA 204cv		01.96/...	**52044**	350	-	Embrague a Diafragma (Monodisco)
1117	OM 366A 177cv		Todos	**52052**	350	-	Embrague a Diafragma Liviano
1720	OM 366LA 204cv - OM 366 LA 204cv		01.96/...				
				67214	350	10x1 3/4"	Disco 9 Resortes
1714	OM 366 136cv		Todos	**64389**	350	10x1 3/4"	Disco Blindado 9 Remaches
1217	OM 366A 170cv - OM 366 A 170cv		Todos				
1417	OM 366A 170cv		01.96/...				
1419	OM 366A 177cv		Todos				
1218	OM 366A 184cv - OM 366 A 184cv		…/96				
1418	OM 366A 184cv - OM 366 A 184cv		…/96				
2318	OM 366A 184cv - OM 366 A 184cv		01.93/…				
1319	OM 366A 190cv - OM 366 A 190cv		85/…				
1621	OM 366LA 210cv - OM 366 LA 210cv		Todos				
1721	OM 366LA 210cv - OM 366 LA 210cv		Todos				

52044

52052

67214

64389

Embragues y discos para Camión
Mercedes Benz

Aplicación	Motor	Caja	Año
1620	OM 366 LA 204cv		01.96/...
1720	OM 366 LA 204cv		01.96/...
1714	OM 366 136cv		Todos
1217	OM 366 A 170cv		Todos
1417	OM 366 A 170cv		01.96/...
1218	OM 366 A 170cv - OM 366 A 184cv		97/… - …/96 - Todos
1418	OM 366 A 184cv		…/96
2318	OM 366 LA 210cv		Todos
1319	OM 366 A 190cv		85/…
1717	OM 366 A 170cv		01.96/...
1419 / 1420	OM 366 A 177cv		Todos
1621 / 1721	OM 366 LA 210cv		Todos
L 1218 / 1418 / 1620 (Series Brasil)			

Código	Ø	Estría	Descripcion
52064	350	-	Embrague a Diafragma Carcaza Estampada
67226	350	10x1 3/4"	Disco 9 Resortes

52064

67226

Embragues y discos para Camión
Mercedes Benz

Aplicación	Motor	Caja	Año	Código	Ø	Estría	Descripcion
914C / 915C Accelo	OM 904 LA Motor Electrónico		Todos	**52062**	362	-	Embrague a Diafragma Carcaza Estampada
1318	OM 904 LA Motor Electrónico		Todos	**67224**	362	18x41	Disco 6 Resortes
				66523	362	18x41	Disco 6 Resortes Preamortiguado
1218	OM 904 LA Motor Electrónico		Todos				
1418	OM 904 LA Motor Electrónico		96/…				
710C	OM 904 LA Motor Electrónico		Todos				
712C	OM 904 LA Motor Electrónico		Todos				
1214C	OM 904 LA Motor Electrónico		Todos				
1215C	OM 904 LA Motor Electrónico		Todos				
1718	OM 904 LA Motor Electrónico		Todos				
Atego 1315	OM 904 LA Motor Electrónico		01.04/...				

52062

67224

66523

Embragues y discos para Camión
Mercedes Benz

Aplicación	Motor	Caja	Año	Código	Ø	Estría	Descripcion
1521	OM 355/5 192cv		67/… - Todos	**54007**	380	-	Embrague 6 Levas Forjadas
1418	OM 355/5 192cv		77/…	**67215**	380	10x45	Disco 9 Resortes
1520	OM 355/5 192cv		67/… - Todos	**64385**	380	10x45	Disco Blindado 9 Remaches
1519	OM 355/5 192cv		72/…	**10014**	380	-	Kit de Reparación 6 Levas a Buje
1819	OM 355/5 192cv		76/…	**10015**	380	-	Kit de Reparación 6 Levas a Rodillo
2219	OM 355/5 192cv		74/87				
2220	OM 355/5 192cv		87/…				

54007

67215

64385

Aplicación	Motor	Caja	Año	Código	Ø	Estría	Descripcion
1526	OM 355/5A 260cv		…/08.77	**54007**	380	-	Embrague 6 Levas Forjadas
1820	OM 355/5 192cv		Todos	**67218**	380	10x1 3/4"	Disco 9 Resortes
1524	OM 355/5 A 238cv		85/87	**64388**	380	10x1 3/4"	Disco Blindado 9 Remaches
1525	OM 355/5 A 238cv		87/…	**10014**	380	-	Kit de Reparación 6 Levas a Buje
2225	OM 355/5 A 238cv		Todos	**10015**	380	-	Kit de Reparación 6 Levas a Rodillo
1924	OM 355/6 240cv		…/08.77				

54007

67218

64388

Embragues y discos para Camión
Mercedes Benz

Aplicación	Motor	Caja	Año	Código	Ø	Estría	Descripcion
1935	OM 447 LA 354cv		.../06.94	**54045**	380	-	Embrague 6 Levas Forjadas Bidisco con Disco Interno
1936	OM 447 LA 354cv		.../06.94				
2625	OM 447 LA 354cv		Todos	**67221**	380	10x2"	Disco 9 Resortes Externo Cubo Bajo
2635	OM 447 LA 354cv		Todos				
1941	OM 447 LA 408cv		.../06.94	**67222**	380	10x2"	Disco 9 Resortes Interno Cubo Alto
				10045	380	-	Kit de Reparación 6 Levas a Buje
				10046	380	-	Kit de Reparación 6 Levas a Rodillo

54045

67221

67222

Embragues y discos para Camión
Mercedes Benz

Aplicación	Motor	Caja	Año	Código	Ø	Estría	Descripcion
Atego 1715 / Atego 2425 / Atego 2425 M	OM 906 LA Motor Electronico		01.04/...	**52095**	395	-	Embrague a Diafragma (para vehículos con Servo)
1725	OM 906 LA 280cv Motor Electronico		Todos	**67228**	395	18x41	Disco 6 Resortes
				66529	395	18x41	Disco 6 Resortes Preamortiguado
1728	OM 906 LA 280cv Motor Electronico		Todos				
2423B	OM 906 LA 231cv Motor Electronico	ZF	Todos				
2423K	OM 906 LA 231cv Motor Electronico	ZF	Todos				
Atego 1718 M	OM 904 LA Motor Electrónico		01.04/...				

52095

67228

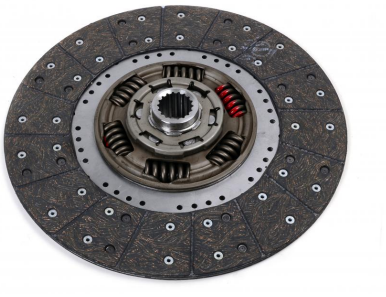
66529

Embragues y discos para Camión
Mercedes Benz

Aplicación	Motor	Caja	Año	Código	Ø	Estría	Descripcion
1725	OM 906 LA Motor Electrónico	MBB G131-9	Todos	**52096**	395		Embrague a Diafragma (para vehículos sin Servo)
1728	OM 906 LA 280 CV Motor Electrónico	MBB G221-9	Todos	**67228**	395	18x41	Disco 6 Resortes
				66529	395	18x41	Disco 6 Resortes Preamortiguado
2423B	OM 906 LA 231 CV Motor Electrónico	EATON - ZF	Todos - Totos				
2423K	OM 906 LA 231 CV Motor Electrónico	EATON - ZF	Todos				
1718M	OM 904 LA Motor Electrónico	MBB G60-6	Todos				
1622	OM 904 LA Motor Electrónico - OM 924 LA Motor Electrónico	MBB G85	Todos				
2428	OM 906 LA Motor Electrónico	MBB G221-9	Todos				
Atego 1718 M (Recolector)	OM 904 LA Motor Electrónico	MBB G60-6	01.04/...				
Atego 1725	OM 906 LA Motor Electrónico	MBB G85-6	01.04/... - 01.04/...				
Atego 2425 / 2425 M (Recolector)	OM 906 LA Motor Electrónico	MBB G85-6	01.04/... - 01.04/...				
Atego 2428	OM 906 LA	MBB G85-6	01.07/ 12.11				

52096

67228

66529

Embragues y discos para Camión
Mercedes Benz

Aplicación	Motor	Caja	Año	Código	Ø	Estría	Descripcion
1525	OM 355/6 A 285cv		Todos	**54043**	420	-	Embrague 6 Levas Forjadas
2225	OM 355/6 A 285cv		Todos	**67220**	420	10x1 3/4"	Disco 9 Resortes Lado Volante Plano
1924	OM 355/6 240cv		08.77/…	**64390**	420	10x1 3/4"	Disco Blindado 9 Remaches
1625	OM 355/6 A 285cv		Todos	**10041**	420	-	Kit de Reparación 6 Levas a Buje
2325	OM 355/6 A 285cv		Todos	**10042**	420	-	Kit de Reparación 6 Levas a Rodillo
1929	OM 355/6 A 285cv		85/…				

54043

67220

64390

Embragues y discos para Camión
Mercedes Benz

Aplicación	Motor	Caja	Año	Código	Ø	Estría	Descripcion
1633	OM 449 A 300cv		Todos	**54043**	420	-	Embrague 6 Levas Forjadas
1525	OM 449 A 252cv		87/…	**52019**	420	-	Embrague a Diafragma
2225	OM 449 A 252cv		09.93/…	**67220**	420	10x1 3/4"	Disco 9 Resortes Lado Volante Plano
1625	OM 449 A 252cv		Todos				
2325	OM 449 A 252cv		09.93/…	**64390**	420	10x1 3/4"	Disco Blindado 9 Remaches
1632	OM 449 A 300cv		Todos	**10041**	420	-	Kit de Reparación 6 Levas a Buje
1630	OM 449 A 300cv		08.93/…	**10042**	420	-	Kit de Reparación 6 Levas a Rodillo
1934	OM 355/6 LA 340cv		…/10.87				

54043

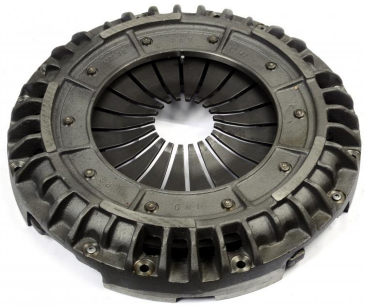
52019

67220

64390

Embragues y discos para Camión
Mercedes Benz

Aplicación	Motor	Caja	Año	Código	Ø	Estría	Descripcion
1924	OM 355/6 240cv		08.77/…	**54043**	420	-	Embrague 6 Levas Forjadas
2225	OM 355/6 A 285cv		Todos	**67216**	420	10x1 3/4"	Disco 9 Resortes
2325	OM 355/6 A 285cv		Todos	**64390**	420	10x1 3/4"	Disco Blindado 9 Remaches
				10041	420	-	Kit de Reparación 6 Levas a Buje
				10042	420	-	Kit de Reparación 6 Levas a Rodillo

54043

67216

64390

Aplicación	Motor	Caja	Año	Código	Ø	Estría	Descripcion
1933	OM 355/6 LA 326cv Turbo Cooler		10.87/…	**52048**	420	-	Embrague a Diafragma
1934	OM 355/6 LA 340cv		10.87/…	**67220**	420	10x1 3/4"	Disco 9 Resortes Lado Volante Plano
				64390	420	10x1 3/4"	Disco Blindado 9 Remaches

52048

67220

64390

Embragues y discos para Camión
Mercedes Benz

Aplicación	Motor	Caja	Año	Código	Ø	Estría	Descripcion
1935	OM 447 LA 354cv		06.94/…	**52050**	430	-	Embrague a Diafragma de Tirar Carcaza Estampada
1941	OM 447 LA 404cv		07.94/...	**67217**	430	10x2"	Disco 8 Resortes
				66525	430	10x2"	Disco 8 Resortes Preamortiguado
				22547		-	Kit de Plaqueta

52050

67217

66525

Aplicación	Motor	Caja	Año	Código	Ø	Estría	Descripcion
1634	OM 447 LA 360cv		Todos	**52097**	430	-	Embrague a Diafragma de Tirar Carcaza Estampada con Rodamiento
1634 LS	OM 447 LA 360cv		Todos	**66525**	430	10x2"	Disco 8 Resortes Preamortiguado
1938	OM 457 LA 380cv	ZF	Todos	*** 66535**	430	10x2"	Disco 6 Resortes Preamortiguado
1938 LS	OM 457 LA 380cv	ZF	Todos	**22551**		-	Kit de Plaqueta
1938 S	OM 457 LA 380cv	ZF	Todos	**423377**		-	Portacrapodina c/ rodamiento
2038	OM 457 LA 380cv	ZF	Todos				

52097

66525

423377

Embragues y discos para Camión
Mercedes Benz

Aplicación	Motor	Caja	Año	Código	Ø	Estría	Descripcion
1938 LS / 1938 S	OM 457 LA 380cv - OM 457 LA 380cv		Todos	**52097**	430	-	Embrague a Diafragma de Tirar Carcaza Estampada con Rodamiento
1944 / 1944 S	OM 457 LA 435cv - OM 457 LA 435cv	MBB G210-16	Todos	**66527**	430	18x50	Disco 8 Resortes Preamortiguado
				22551		-	Kit de Plaqueta
Axor 1933	OM 926 LA Motor Electronico - OM 926 LA Motor Electronico		Todos	**423377**		-	Portacrapodina c/ rodamiento
Axor 2533	OM 926 LA Motor Electronico - OM 926 LA Motor Electronico		Todos				
Axor 2831	OM 926 LA Motor Electronico - OM 926 LA Motor Electronico		Todos				
Axor 2826	OM 906 LA Motor Electronico		Todos				
Axor 2035	OM 457 LA 400cv	MB G 211-240	Todos				
2040 / 2540	OM 457 LA 400cv	MB G 211-240	Todos				
2044 (4x2)	OM 457 LA 400cv	MB G 211-240	Todos				
2544 (6x2)	OM 457 LA 400cv	MB G 211-240	Todos				

52097

66527

423377

Embragues y discos para Pick Up
Nissan

Aplicación	Motor	Caja	Año	Código	Ø	Estría	Descripcion
Frontier 2,8 TDI	MWM Sprint			**52023**	250	-	Embrague a Diafragma
Xterra	MWM Sprint			**66627**	250	10x1 1/8"	Disco a Resortes Preamortiguado
Titanium	MWM Sprint			**44807**	250 / 260	-	Volante Reforma Tipo Rigido

52023

66627

44807

Embragues y discos para Ómnibus
Scania

Aplicación	Motor	Caja	Año
B 75	D11		…/80
B 76	D11		…/80
B 110	D11		…/80
B 111	D11 - DS11		…/80 - 80/…
BR 115	D11		…/80
BR 116	D11		…/80
B 100	D11 - DS11		…/80

Código	Ø	Estría	Descripcion
54028	420	-	Embragues 6 Levas Forjadas
67216	420	10x1 3/4"	Disco 9 Resortes
64390	420	10x1 3/4"	Disco Blindado 9 Remaches
10028	380 / 420	-	Kit de Reparación 6 Levas a Buje
10029	380 / 420	-	Kit de Reparación 6 Levas a Rodillo

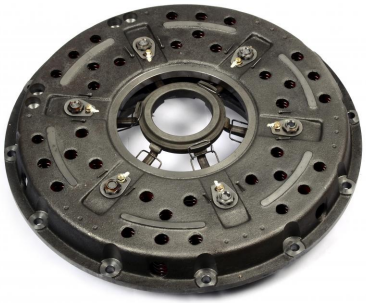
54028

67216

64390

Aplicación	Motor	Caja	Año
K 112	DN11 - DS11 - DSC11		82/... - …/89
BR 116	DN11 - DS11		82/...
F 112 HL	DN11 - DS11		Todos
F 113 HL	DN11 - DS11		Todos
K 113	DN11 - DS11		Todos
S 113	DN11 - DS11		Todos
S 112	DN11 - DS11 - DSC 11		82/89

Código	Ø	Estría	Descripcion
52018	420	-	Embrague a Diafragma
67526	420	22x45	Disco 9 Resortes
64459	420	22x45	Disco Blindado 9 Remaches

52018

67526

64459

Embragues y discos para Ómnibus
Scania

Aplicación	Motor	Caja	Año	Código	Ø	Estría	Descripcion
K 113 Invertido	DSC 11	GR 801(5 Y 6 MARCHAS	Todos	**52055**	430	-	Embrague a Diafragma de Tirar Carcaza Estampada
S 113	DSC 11	GR 801(5 Y 6 MARCHAS	Todos	**52079**	430	-	Embrague a Diafragma de Tirar Carcaza Estampada con Rodamiento
				67527	430	22x45	Disco 8 Resortes

52055

52079

67527

Embragues y discos para Ómnibus
Scania

Aplicación	Motor	Caja	Año	Código	Ø	Estría	Descripcion
K 113 Invertido	DSC 11	GR 801 (7 y 8 Marchas)	Todos	**52055**	430	-	Embrague a Diafragma de Tirar Carcaza Estampada
S 113	DSC 11	GR 801 (7 y 8 Marchas)	96/…	**52080**	430	-	Embrague a Diafragma de Tirar Carcaza Estampada con Rodamiento
				67529	430	24x50	Disco 8 Resortes
				66540	430	24x50	Disco 8 Resortes Preamortiguado

52055

52080

67529

66540

Aplicación	Motor	Caja	Año	Código	Ø	Estría	Descripcion
K 124	DSC 12		…/07.03	**52055**	430	-	Embrague a Diafragma de Tirar Carcaza Estampada
F 94	DSC 9		Todos				
K 94	DSC 9		…/07.03	**66540**	430	24x50	Disco 8 Resortes Preamortiguado

52055

66540

Embragues y discos para Ómnibus
Scania

Aplicación	Motor	Caja	Año	Código	Ø	Estría	Descripcion
K 124	DSC 12		08.03/…	**52103**	430	-	Embrague a Diafragma de Tirar Carcaza Estampada
F 94	DSC 9		Todos	**66540**	430	24x50	Disco 8 Resortes Preamortiguado
K 94	DSC 9		Todos				
L 94	DSC 9		08.03/…	**22547**		-	Kit de Plaqueta

52103

66540

Aplicación	Motor	Caja	Año	Código	Ø	Estría	Descripcion
K 340	DC 11 03 340 HP	GR 801 CS	Todos	**52103**	430	-	Embrague a Diafragma de Tirar Carcaza Estampada
K 270	DC 9 20 270 HP	GR 801 CS	Todos	**66540**	430	24x50	Disco 8 Resortes Preamortiguado
K 310	DC 9 21 310 HP	GR 801 CS	Todos				
K 380	DC 12 16 380HP	GR 801 CS	Todos	*** 66543**	430	24x50	Disco 6 Resortes Preamortiguado
K 381	DC 12 01 420 HP	GR 801 CS	Todos				
				22547		-	Kit de Plaqueta

52103

66540

66543

(*) En Fabricación

Embragues y discos para Camión
Scania

Aplicación	Motor	Caja	Año	Código	Ø	Estría	Descripcion
L 111 Ind. Arg. (Bidisco)			Todos	**54014**	350	-	Embrague 4 Levas Tipo WB (Embrague Solo) (Monodisco)
LT 111 Ind. Arg. (Bidisco)			Todos	**67387**	350	10x1 3/4"	Disco 6 Resortes
BR 11 Ind. Arg. (Bidisco)			Todos	**67450**	350	10x1 3/4"	Disco 6 Resortes Externo
				67520	350	10x1 3/4"	Disco 9 Resortes Externo
				67521	350	10x1 3/4"	Disco 9 Resortes Interno
				64389	350	10x1 3/4"	Disco Blindado 9 Remaches
				64452	350	10x1 3/4"	Disco Blindado 9 Remaches Externo
				10026	350	-	Kit de Reparación 4 Levas
				10027	350	-	Kit de Reparación para Intermedia 4 Levas

54014

67387

67450

67520

67521

64389

64452

Embragues y discos para Camión
Scania

Aplicación	Motor	Caja	Año	Código	Ø	Estría	Descripcion
L 111 Ind. Arg. (Bidisco)			Todos	**54014**	350	-	Embrague 4 Levas Tipo WB (Embrague Solo) (Monodisco)
LT 111 Ind. Arg. (Bidisco)			Todos	**67454**	350	22x45	Disco 6 Resortes Externo
BR 11 Ind. Arg. (Bidisco)			Todos	**67455**	350	22x45	Disco 6 Resortes Interno
				67522	350	22x45	Disco 9 Resortes Externo
				67523	350	22x45	Disco 9 Resortes Interno
				64456	350	22x45	Disco Blindado 9 Remaches Externo
				64457	350	22x45	Disco Blindado 9 Remaches Interno
				10026	350	-	Kit de Reparación 4 Levas
				10027	350	-	Kit de Reparación para Intermedia 4 Levas

54014

67454

67455

67522

67523

64456

64457

Embragues y discos para Camión
Scania

Aplicación	Motor	Caja	Año
L 75 / LS 75 / LT 75	DN / DS 11		…/80
L 76 / LS 76 / LT 76	DN / DS 11		…/80
LS 111	DN / DS 11		…/80
L 100 / L 101	DN / DS 11		…/80
LS 101	DN / DS 11		…/80
LT 110 / LS 110	DN / DS 11		…/80
L 110	DN / DS 11		…/80
L 111 / LT 111	DN / DS 11		…/80
R 112	DN / DS 11		…/80

Código	Ø	Estría	Descripcion
54028	420	-	Embragues 6 Levas Forjadas
67216	420	10x1 3/4"	Disco 9 Resortes
64390	420	10x1 3/4"	Disco Blindado 9 Remaches
10028	380 / 420	-	Kit de Reparación 6 Levas a Buje
10029	380 / 420	-	Kit de Reparación 6 Levas a Rodillo

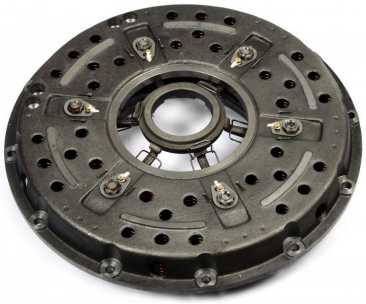
54028

67216

64390

Aplicación	Motor	Caja	Año
R 112	DN11 - DS11 - DSC 11		82/...
T 112	DN11 - DS11		Todos

Código	Ø	Estría	Descripcion
52018	420	-	Embrague a Diafragma
67526	420	22x45	Disco 9 Resortes
64459	420	22x45	Disco Blindado 9 Remaches

52018

67526

64459

Embragues y discos para Camión
Scania

Aplicación	Motor	Caja	Año	Código	Ø	Estría	Descripcion
R 112	DSC 11 - DSC 14	GR 871	Todos	**52055**	430	-	Embrague a Diafragma de Tirar Carcaza Estampada
T 112	DSC 11 - DSC 14	GR 871	Todos				
T 142	DSC 11 - DSC 14	GR 871	Todos	**52079**	430	-	Embrague a Diafragma de Tirar Carcaza Estampada con Rodamiento
R 143	DSC 11 - DSC 14	GR 871	Todos				
T 113	DSC 11 - DSC 14	GR 871	Todos	**67527**	430	22x45	Disco 8 Resortes
T 143	DSC 11 - DSC 14	GR 871	Todos				

52055

52079

67527

Embragues y discos para Camión
Scania

Aplicación	Motor	Caja	Año	Código	Ø	Estría	Descripcion
T 113	DSC 11		Todos	**52055**	430	-	Embrague a Diafragma de Tirar Carcaza Estampada
R 143	DSC 14		Todos				
T 143	DSC 14		Todos	**52080**	430	-	Embrague a Diafragma de Tirar Carcaza Estampada con Rodamiento
R 113	DSC 11		Todos				
TH 113	DSC 11		Todos	**67529**	430	24x50	Disco 8 Resortes
				66540	430	24x50	Disco 8 Resortes Preamortiguado

52055

52080

67529

66540

Aplicación	Motor	Caja	Año	Código	Ø	Estría	Descripcion
P 94	DSC 9		Todos	**52055**	430	-	Embrague a Diafragma de Tirar Carcaza Estampada
P 114	DSC 11 - DSC 12		…/07.03	**67529**	430	24x50	Disco 8 Resortes
T 114	DSC 11 - DSC 12		…/07.03	**66540**	430	24x50	Disco 8 Resortes Preamortiguado
R 114	DSC 11 - DSC 12		…/07.03				
T 124	DSC 11 - DSC 12		…/07.03				
R 164 GA 6x4 NZ 480	DC 16 02 V8		Todos				

52055

67529

66540

Aplicación	Motor	Caja	Año	Código	Ø	Estría	Descripcion
P 94	DSC 9		08.03/…	**52103**	430	-	Embrague a Diafragma de Tirar Carcaza Estampada
P 114	DSC 11 -DSC 12		08.03/…	**66540**	430	24x50	Disco 8 Resortes Preamortiguado
T 114	DSC 11 -DSC 12		08.03/…	**22547**		-	Kit de Plaqueta
R 114	DSC 11 -DSC 12		08.03/…				
T 124	DSC 11 -DSC 12		08.03/…				
R 164 GA 6x4 NZ 480	DC 16 02 V8		08.03/…				
P 114 / T 114	DSC 11 -DSC 12		08.03/…				

52103

66540

Embragues y discos para Camión
Scania

Aplicación	Motor	Caja	Año	Código	Ø	Estría	Descripcion
G 420 / R 420	DC 12 06 420 HP Euro 3	GRS 900	Todos	**52103**	430	-	Embrague a Diafragma de Tirar Carcaza Estampada
G 440 / R 440	DT 12 06 440 HP Euro 3	GRS 900	Todos	**66540**	430	24x50	Disco 8 Resortes Preamortiguado
G 470 / R 470	DT 12 06 470 HP Euro 3	GRS 900	Todos	*** 66543**	430	24x50	Disco 6 Resortes Preamortiguado
P 230	DC 9 13 230 HP Euro 3	GRS 900	Todos	**22547**		-	Kit de Plaqueta
P 270	DC 9 12 270 HP Euro 3	GRS 900	Todos				
P 310	DC 9 11 310 HP Euro 3	GRS 900	Todos				
P 340	DC 11 08 340 HP Euro 3	GRS 900	Todos				
P 420	DC 12 06 420 HP Euro 3	GRS 900	Todos				
R 500	DC 16 04 500 HP Euro 3	GRS 900	Todos				

52103

66540

66543

Embragues y discos para Camión
Tata Motors

Aplicación	Motor	Caja	Año	Código	Ø	Estría	Descripcion
608 Diesel				**52288**	280	-	Embrague a Diafragma (Tipo Wobron)
				67027	280	10x35	Disco 5 Resortes

52288

67027

Embragues y discos para Pick Up
Toyota

Aplicación	Motor	Caja	Año	Código	Ø	Estría	Descripcion
Hilux	3,0L TD 16v (163 cv) - 2,5L TD 16v (102 cv)			**52290**	260	-	Embrague a Diafragma p/ Volante Copa
				66629	260	21x29	Disco a Resortes Preamortiguado
SW4	3,0L TD 16v (163 cv) - 2,5L TD 16v (102 cv)			**76290**	260	21x29	Conjunto a Diafragma Preamortiguado p/ Volante Copa

52290

66629

Aplicación	Motor	Caja	Año	Código	Ø	Estría	Descripcion
SW4	3,0L TD 16v (163 cv)		…/05	**52292**	260	-	Embrague a Diafragma p/ Volante Plano
				66629	260	21x29	Disco a Resortes Preamortiguado
				76292	260	21x29	Conjunto a Diafragma Preamortiguado p/ Volante Plano

52292

66629

Embragues y discos para Pick Up
Volkswagen

Aplicación	Motor	Caja	Año	Código	Ø	Estría	Descripcion
Amarok	2,0 TDI (140 cv) - 2,0 TDI (180 cv)			**50092**	240	-	Embrague a Diafragma p/ Volante Reforma
				66634	240	26x28,8	Disco a Resortes Preamortiguado
				44813	240		Volante Reforma Tipo Rígido
				76092	240	26x28,8	Conjunto a Diafragma Preamortiguado p/ Volante Reforma

50092

66634

44813

Embragues y discos para Ómnibus
Volkswagen

Aplicación	Motor	Caja	Año	Código	Ø	Estría	Descripcion
8.150 OD	MWM 4.10 TCA/MWM TD 229		Todos	**52041**	330	-	Embrague a Diafragma
				67339	330	10x1 3/8"	Disco 6 Resortes
9.150 OD	MWM 4.10 TCA/MWM TD 229		Todos	**67413**	330	10x1 3/8"	Disco 8 Resortes

52041

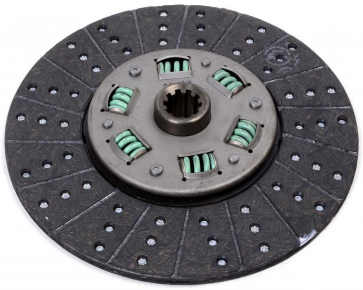
67339

67413

Aplicación	Motor	Caja	Año	Código	Ø	Estría	Descripcion
9.150 EOD	Cummins Interac 4.0 Electronico - MWM 4.12 TCAE Electronico	ZF/EATON	04/...	**52041**	330	-	Embrague a Diafragma
				66413	330	10x1 3/8"	Disco 4 Resortes Preamortiguado
8.150 EOD	Cummins Interac 4.0 Electronico - MWM 4.12 TCAE Electronico	ZF/EATON	04/...				

52041

66413

Embragues y discos para Ómnibus
Volkswagen

Aplicación	Motor	Caja	Año
16.210 CO	MWM 6.10		Todos
17.210 OD	MWM 6.10		Todos

Código	Ø	Estría	Descripcion
52067	365	-	Embrague a Diafragma de Tirar con Rodamiento Sobre Tubo Guia
52087	365	-	Embrague a Diafragma de Tirar con Rodamiento Sobre Directa
67420	365	10x1 3/4"	Disco 8 Resortes Orgánico
68821	365	10x1 3/4"	Disco 8 Resortes Cerámico
22554		-	Kit de Plaqueta
49348		-	Portacrapodina Sobre Directa Ø44 c/ Kit para rodamiento
49350		-	Portacrapodina Sobre Tubo Guia Ø57 c/ Kit para rodamiento

52067

52087

67420

68821

49348

49350

Embragues y discos para Ómnibus
Volkswagen

Aplicación	Motor	Caja	Año	Código	Ø	Estría	Descripcion
17.210 EOD	MWM 6C/Cummins 6CT		Todos	**52069**	380	-	Embrague a Diafragma de Tirar con Rodamiento Sobre Tubo Guia
17.210 OD	MWM 6C/Cummins 6CT		Todos	**52089**	380	-	Embrague a Diafragma de Tirar con Rodamiento Sobre Directa
17.240 OT	MWM 6C/Cummins 6CT		Todos	**67424**	380	10x1 3/4"	Disco 6 Resortes
17.260 EOT	MWM 6C/Cummins 6CT		Todos	**66423**	380	10x1 3/4"	Disco 6 Resortes Preamortiguado
18.310 OT Titan	MWM 6C/Cummins 6CT		Todos	**22554**		-	Kit de Plaqueta
15.180 EOD	MWM 6.12 TCE EURO III		Todos	**49357**		-	Portacrapodina Sobre Directa Ø44 c/ Kit para rodamiento
17.230 EOD	MWM 6.12 TCE EURO III		Todos	**49358**		-	Portacrapodina Sobre Tubo Guia Ø57 c/ Kit para rodamiento

52069

52089

67424

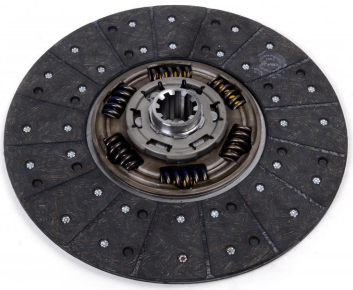
66423

49357

49358

Embragues y discos para Ómnibus
Volkswagen

Aplicación	Motor	Caja	Año	Código	Ø	Estría	Descripcion
18.320 EOT	Cummins ISC 8.3 L			*** 52104**	395	-	Embrague a Diafragma
				67428	395	10x1 3/4"	Disco 6 Resortes
				66429	395	10x1 3/4"	Disco 6 Resortes Preamortiguado

52104

67428

66429

Embragues y discos para Camión
Volkswagen

Aplicación	Motor	Caja	Año
9.150	MWM 4.10 TCA/MWM TD 229		Todos
8.140	MWM 4.10 TCA/MWM TD 229		Todos
8.150	MWM 4.10 TCA/MWM TD 229		Todos
6.140	Chryler 318 - V8		81/…
7.110 S	MWM 4.10 TCA	EATON FSO 4305C	10.87/ 02.94
7.120	Chryler 318 - V8		Todos
11.130	MWM 4.10 TCA		Todos
11.140	MWM 4.10 TCA		Todos
11.160	Detroit 318 3E		Todos
12.140	Chryler 318 - V8 - MWM - Perkins		Todos
13.130	MWM D 229-6		Todos

Código	Ø	Estría	Descripcion
52041	330	-	Embrague a Diafragma
52053	330	-	Embrague a Diafragma Pesado
67339	330	10x1 3/8"	Disco 6 Resortes
67413	330	10x1 3/8"	Disco 8 Resortes

52041

52053

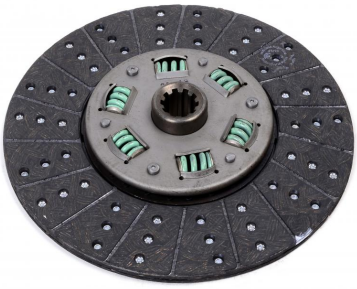

67339

67413

Embragues y discos para Camión
Volkswagen

Aplicación	Motor	Caja	Año	Código	Ø	Estría	Descripcion
17.310	Cummins 6 CTAA 303 HP			**67415**	350	10x1 3/4"	Disco 8 Resortes Externo Orgánico
18.310	Cummins 6 CTAA 303 HP			**67416**	350	10x1 3/4"	Disco 8 Resortes Interno Orgánico
13.180	MWM 6.10 TCA			**68817**	350	10x1 3/4"	Disco 8 Resortes Externo Cerámico
				68818	350	10x1 3/4"	Disco 8 Resortes Interno Cerámico

67415

67416

68817

68818

Embragues y discos para Camión
Volkswagen

Aplicación	Motor	Caja	Año	Código	Ø	Estría	Descripcion
15.180 Costellation	MWM 4.12 TCE EURO III Turbo e Intercooler		Todos	**52062**	362	-	Embrague a Diafragma Carcaza Estampada
				66426	362	10x1 3/4"	Disco 6 Resortes Preamortiguado
13.180 Costellation	MWM 4.12 TCE EURO III Turbo e Intercooler		Todos				

52062

66426

Embragues y discos para Camión
Volkswagen

Aplicación	Motor	Caja	Año	Código	Ø	Estría	Descripcion
17.220			Todos	**52067**	365	-	Embrague a Diafragma de Tirar con Rodamiento Sobre Tubo Guia
14.220			Todos				
23.220			Todos	**52087**	365	-	Embrague a Diafragma de Tirar con Rodamiento Sobre Directa
24.220			Todos				
26.200			Todos				
14.210	Cummins 6BT AA/MWM 6.10		Todos	**67420**	365	10x1 3/4"	Disco 8 Resortes Orgánico
				66430	365	10x1 3/4"	Disco 6 Resortes Preamortiguado
16.210	Cummins 6BT AA/MWM 6.10		Todos	**68821**	365	10x1 3/4"	Disco 8 Resortes Cerámico
17.210	Cummins 6BT AA/MWM 6.10		Todos	**22554**		-	Kit de Plaqueta
				49348		-	Portacrapodina Sobre Directa Ø44 c/ Kit para rodamiento
23.210	Cummins 6BT AA/MWM 6.10		Todos				
				49350		-	Portacrapodina Sobre Tubo Guia Ø57 c/ Kit para rodamiento

52067

52087

67420

66430

68821

49348

49350

Embragues y discos para Camión
Volkswagen

Aplicación	Motor	Caja	Año	Código	Ø	Estría	Descripcion
17.310	Cummins 6CT/6CTAA		Todos	**52068**	365	-	Embrague a Diafragma de Tirar con Rodamiento Sobre Tubo Guia
16.300	Cummins 6CT/6CTAA		Todos	**52088**	365	-	Embrague a Diafragma de Tirar con Rodamiento Sobre Directa
18.310 Titan	Cummins 6CT/6CTAA		Todos	**67420**	365	10x1 3/4"	Disco 8 Resortes Orgánico
23.310	Cummins 6CT/6CTAA		Todos	**66430**	365	10x1 3/4"	Disco 6 Resortes Preamortiguado
23.310 Titan	Cummins 6CT/6CTAA		Todos	**68821**	365	10x1 3/4"	Disco 8 Resortes Cerámico
24.250	Cummins 6CT/6CTAA		Todos	**22554**		-	Kit de Plaqueta
26.260	Cummins 6CT/6CTAA		Todos	**49348**		-	Portacrapodina Sobre Directa Ø44 c/ Kit para rodamiento
35.300	Cummins 6CT/6CTAA		Todos	**49350**		-	Portacrapodina Sobre Tubo Guia Ø57 c/ Kit para rodamiento
26.310 Titan	Cummins 6CT/6CTAA		Todos				

52068

52088

67420

66430

68821

49348

49350

Embragues y discos para Camión
Volkswagen

Aplicación	Motor	Caja	Año
17.310	Cummins 6CT/6CTAA		Todos
16.300	Cummins 6CT/6CTAA		Todos
18.310 Titan	Cummins 6CT/6CTAA		Todos
23.310	Cummins 6CT/6CTAA		Todos
23.310 Titan	Cummins 6CT/6CTAA		Todos
24.250	Cummins 6CT/6CTAA		Todos
26.260	Cummins 6CT/6CTAA		Todos
35.300	Cummins 6CT/6CTAA		Todos
26.310 Titan	Cummins 6CT/6CTAA - Cummins Interact 6.0		Todos
17.250 E WORKER	Cummins Interact 6.0		Todos
26.260 E WORKER	MWM 6.12 TCAE EURO III		Todos
31.260 E WORKER	MWM 6.12 TCAE EURO III		Todos

Código	Ø	Estría	Descripcion
52069	380	-	Embrague a Diafragma de Tirar con Rodamiento Sobre Tubo Guia
52089	380	-	Embrague a Diafragma de Tirar con Rodamiento Sobre Directa
67424	380	10x1 3/4"	Disco 6 Resortes
66423	380	10x1 3/4"	Disco 6 Resortes Preamortiguado
22554		-	Kit de Plaqueta
49357		-	Portacrapodina Sobre Directa Ø44 c/ Kit para rodamiento
49358		-	Portacrapodina Sobre Tubo Guia Ø57 c/ Kit para rodamiento

52069

52089

67424

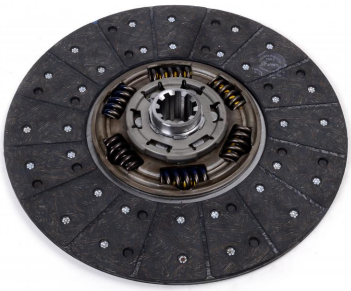
66423

49357

49358

Embragues y discos para Camión
Volkswagen

Aplicación	Motor	Caja	Año	Código	Ø	Estría	Descripcion
17.250 Constellation	Cummins Interact 6.0 - Turbo e Intercooler		Todos	**52095**	395	-	Embrague a Diafragma (para vehículos con Servo)
				67428	395	10x1 3/4"	Disco 6 Resortes
24.250 E Constellation 6x2	Cummins Interact 6.0 - Turbo e Intercooler		Todos	**66429**	395	10x1 3/4"	Disco 6 Resortes Preamortiguado

52095

67428

66429

Aplicación	Motor	Caja	Año	Código	Ø	Estría	Descripcion
19.320 Titan Tractor Constellation	Cummins ISC Turbo E			**52050**	430	-	Embrague a Diafragma de Tirar Carcaza Estampada
31.320 E Contellation	Cummins ISC Turbo E			**67217**	430	10x2"	Disco 8 Resortes
				66525	430	10x2"	Disco 8 Resortes Preamortiguado

52050

67217

66525

Embragues y discos para Ómnibus
Volvo

Aplicación	Motor	Caja	Año	Código	Ø	Estría	Descripcion
B 58	THD 100 EC 250/275cv		Todos	**54028**	420	-	Embragues 6 Levas Forjadas
				67216	420	10x1 3/4"	Disco 9 Resortes
				64390	420	10x1 3/4"	Disco Blindado 9 Remaches
				10028	380 / 420	-	Kit de Reparación 6 Levas a Buje
				10029	380 / 420	-	Kit de Reparación 6 Levas a Rodillo

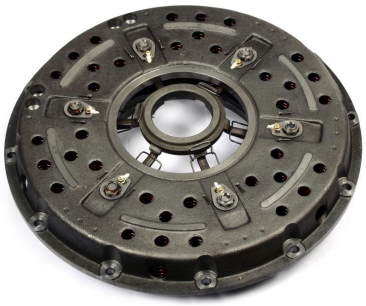
54028

67216

64390

Aplicación	Motor	Caja	Año	Código	Ø	Estría	Descripcion
B 58	TD 101 GC 101 C		91/…	**52060**	430	-	Embrague a Diafragma Carcaza Estampada
B 10 M	THD 101 MC		91/…				
B 10 M 6x2	THD 101 MC		91/…	*** 52082**	430	-	Embrague a Diafragma Carcaza Estampada con rodamiento
B 10 R	D/H 10 A - THD 101 KC/MC		91/…				
				67507	430	10x1 3/4"	Disco 9 Resortes

52060

52082

67507

(*) En Fabricación

Embragues y discos para Ómnibus
Volvo

Aplicación	Motor	Caja	Año	Código	Ø	Estría	Descripcion
B 12 B 4x2	TD 122 FL		Todos	* **52083**	430	-	Embrague a Diafragma de Tirar Carcaza Estampada
B 12 B 6x2	TD 122 FL		Todos				
B 12 R 4x2	D 12 D		Todos	* **52084**	430	-	Embrague a Diafragma de Tirar Carcaza Estampada con Rodamiento
B 12 R 6x2	D 12 D		Todos				
				67217	430	10x2"	Disco 8 Resortes
				66525	430	10x2"	Disco 8 Resortes Preamortiguado

67217

66525

(*) En Fabricación

Embragues y discos para Camión
Volvo

Aplicación	Motor	Caja	Año	Código	Ø	Estría	Descripcion
VM 17	MWM 6.10 - MWM 6.10		01.00/…	**52067**	365	-	Embrague a Diafragma de Tirar con Rodamiento Sobre Tubo Guia
VM 23	MWM 6.10 - MWM 6.10		01.00/…	**67420**	365	10x1 3/4"	Disco 8 Resortes Orgánico
				22554		-	Kit de Plaqueta
				49350		-	Portacrapodina Sobre Tubo Guia Ø57 c/ Kit para rodamiento

52067

67420

49350

Aplicación	Motor	Caja	Año	Código	Ø	Estría	Descripcion
N 12	TD 120 - 121 G 330cv		…/88	*** 54057**	380	-	Embrague 6 Levas Forjadas con Disco Interno
N 10 XHT	TD 101 F 300cv		…/88	**67504**	380	10x2"	Disco 9 Resortes Externo
				67505	380	10x2"	Disco 9 Resortes Interno
				10046	380	-	Kit de Reparación 6 Levas a Rodillo

67504

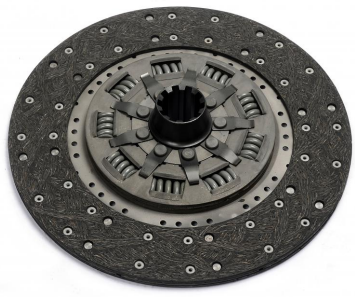
67505

(*) En Fabricación

Embragues y discos para Camión
Volvo

Aplicación	Motor	Caja	Año	Código	Ø	Estría	Descripcion
FH 12 6x4	Globetrotter - D 12 A 380		…/99	**52058**	380	-	Embrague a Diafragma Carcaza Fundida Bidisco con Disco Interno y Rodamiento
FM 12 6x4	Globetrotter - D 12 A 380		…/99				
NH 12 6x4	Globetrotter - D 12 A 420cv		…/99	**67504**	380	10x2"	Disco 9 Resortes Externo
				67505	380	10x2"	Disco 9 Resortes Interno
NL 12 6x4	T 101 G - TD 122 F/FS/FR - TD 122 E/S		…/99				
NL 10 6x4	T 101 G - TD 122 F/FS/FR - TD 122 E/S		…/99				
NL 12 4x2	T 101 G - TD 122 F/FS/FR - TD 122 E/S		…/99				
NL 12 6x2	T 101 G - TD 122 F/FS/FR - TD 122 E/S		…/99				

52058

67504

67505

Aplicación	Motor	Caja	Año	Código	Ø	Estría	Descripcion
FH 12 6x4	Globetrotter D12 D		00/…	* **52061**	380	-	Embrague a Diafragma Bidisco
FM 12 6x4	Globetrotter D12 D		00/…				
NH 12 6x4	Globetrotter D12 D		00/…	* **67508**	380	8x102	Disco 9 Resortes Interno
				* **66550**	380	10x2"	Disco 9 Resortes Externo

52061

67508

66550

(*) En Fabricación

Embragues y discos para Camión
Volvo

Aplicación	Motor	Caja	Año	Código	Ø	Estría	Descripcion
VM 24	MWM 6.10		Todos	**52069**	380	-	Embrague a Diafragma de Tirar con Rodamiento Sobre Tubo Guia
				67424	380	10x1 3/4"	Disco 6 Resortes
				66423	380	10x1 3/4"	Disco 6 Resortes Preamortiguado
				22554		-	Kit de Plaqueta
				49358		-	Portacrapodina Sobre Tubo Guia Ø57 c/ Kit para rodamiento

52069

67424

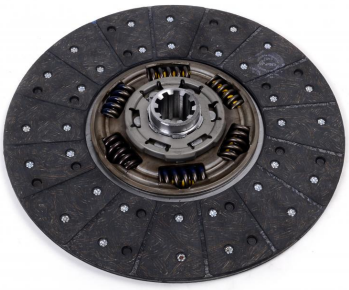

66423

49358

Aplicación	Motor	Caja	Año	Código	Ø	Estría	Descripcion
FH 12 6x4	Globetrotter D12D	ZF	Todos	* **52081**	400	-	Embrague a Diafragma de Tirar Carcaza Estampada Bidisco con Disco Interno y Rodamiento
FM 12 6x4	Globetrotter D12D	ZF	Todos				
NH 12 6x4	Globetrotter D12D	ZF	Todos				
				* **67510**	400	8x98	Disco 6 Resortes Interno
				* **66551**	400	10x2"	Disco 6 Resortes Preamortiguado Externo

(*) En Fabricación

Embragues y discos para Camión
Volvo

Aplicación	Motor	Caja	Año	Código	Ø	Estría	Descripcion
FH 12 6x4 / FM 12 6x4 / NH 12 6x4	Globetrotter D12D	VT 2214B - 2514 B	03/…	* **52091**	400	-	Embrague a Diafragma de Tirar Carcaza Estampada Bidisco con Disco Interno y Rodamiento
FM 400 8x4 Rigido	D 13 A 400cv	VT 2514 B	06/…				
FM 400 6x4 Tractor	D 13 A 400cv	VT 2514 B	06/…	* **67512**	400	8x98	Disco 6 Resortes Interno
FM 440 8x4 Rigido	D 13 A 440cv	VT 2514 B	06/…	* **66552**	400	24x50	Disco 6 Resortes Preamortiguado Externo
FM 440 6x4 Tractor	D 13 A 440cv	VT 2514 B	06/…				
FM 480 8x4 Rigido	D 13 A 480cv	VT 2514 B	06/…				
FM 480 6x4 Tractor	D 13 A 480cv	VT 2514 B	06/…				

52091

67512

66552

Aplicación	Motor	Caja	Año	Código	Ø	Estría	Descripcion
NL 10 4x2	TD 122 F - TD 122 FS - TD 122 FR		02.97/ 12/99	* **52083**	430	-	Embrague a Diafragma de Tirar Carcaza Estampada
NL 10 6x2 Turbo	TD 122 F - TD 122 FS - TD 122 FR		02.97/…	* **52084**	430	-	Embrague a Diafragma de Tirar Carcaza Estampada con Rodamiento
				67506	430	10x2"	Disco 9 Resortes

67506

Embragues y discos para Camión
Volvo

Aplicación	Motor	Caja	Año	Código	Ø	Estría	Descripcion
FH 12 4x2 / 6x2	Globetrotter D 12 D	ZF	Todos	* **52083**	430	-	Embrague a Diafragma de Tirar Carcaza Estampada
FM 12 4x2 / 6x2	Globetrotter D 12 D	ZF	Todos	* **52084**	430	-	Embrague a Diafragma de Tirar Carcaza Estampada con Rodamiento
NH 12 4x2 / 6x2	Globetrotter D 12 D	ZF	Todos	**67217**	430	10x2"	Disco 8 Resortes
				66525	430	10x2"	Disco 8 Resortes Preamortiguado
				* **66553**	430	10x2"	Disco 6 Resortes Preamortiguado

67217

66525

Aplicación	Motor	Caja	Año	Código	Ø	Estría	Descripcion
FH 12 4x2	Globetroter D 12 D	VT 2214B / 2412B / 2514B	Todos	* **52083**	430	-	Embrague a Diafragma de Tirar Carcaza Estampada
FM 12 4x2 / 6x2	Globetroter D 12 D	VT 2214B / 2412B / 2514B	Todos	* **52084**	430	-	Embrague a Diafragma de Tirar Carcaza Estampada con Rodamiento
NH 12 4x2 / 6x2	Globetroter D 12 D	VT 2214B / 2412B / 2514B	Todos	**66540**	430	24x50	Disco 8 Resortes Preamortiguado
				* **66554**	430	24x50	Disco 6 Resortes Preamortiguado

66540

Embragues y discos para Camión
Volvo

Aplicación	Motor	Caja	Año	Código	Ø	Estría	Descripcion
FH 12 4x2	D 12 D		Todos	* 52083	430	-	Embrague a Diafragma de Tirar Carcaza Estampada
FM 12 4x2 / 6x2	D 12 D		Todos	* 52085	430	-	Embrague a Diafragma de Tirar Carcaza Estampada con Rodamiento
NH 12 4x2 / 6x2	D 12 D		Todos	67217	430	10x2"	Disco 8 Resortes
				66525	430	10x2"	Disco 8 Resortes Preamortiguado
				* 66553	430	10x2"	Disco 6 Resortes Preamortiguado

67217

66525

Aplicación	Motor	Caja	Año	Código	Ø	Estría	Descripcion
FH 12 4x2	D 12 D	VT 2214B / 2514B	Todos	* 52083	430	-	Embrague a Diafragma de Tirar Carcaza Estampada
FM 12 4x2 / 6x2	D 12 D	VT 2214B / 2514B	Todos	* 52085	430	-	Embrague a Diafragma de Tirar Carcaza Estampada con Rodamiento
NH 12 4x2 / 6x2	D 12 D	VT 2214B / 2514B	Todos	66540	430	24x50	Disco 8 Resortes Preamortiguado
				* 66554	430	24x50	Disco 6 Resortes Preamortiguado

66540

Embragues y discos para Motoniveladora
Adams

Aplicación	Motor	Caja	Año	Código	Ø	Estría	Descripcion
440	GM 4 Cilindros		71	* **55178**	380	-	Embrague 3 Levas Estampadas
512	GM 4 Cilindros		71	**65878**	380	10x2 1/4"	Disco Rigido c/ Segmentos Sintetizados
				10178	380	-	Kit de Reparación 3 Levas

55178 65878

Aplicación	Motor	Caja	Año	Código	Ø	Estría	Descripcion
660	GM 6 Cilindros		71	* **55179**	400	-	Embrague 4 Levas Estampadas
				65879	400	10x2 1/4"	Disco Rígido c/ Segmentos Sintetizados
				10179	400	-	Kit de Reparación 4 Levas

55179 65879

(*) En Fabricación

Embragues y discos para Motoniveladora
Huber Warco

Aplicación	Motor	Caja	Año	Código	Ø	Estría	Descripcion
9 D	GM 4 Cilindros		71	* **55178**	380	-	Embrague 3 Levas Estampadas
				65878	380	10x2 1/4"	Disco Rigido c/ Segmentos Sintetizados
				10178	380	-	Kit de Reparación 3 Levas

55178 65878

Aplicación	Motor	Caja	Año	Código	Ø	Estría	Descripcion
10 D	OM 326 Volante profundo		Todos	**54028**	420	-	Embragues 6 Levas Forjadas
11 D	OM 326 Volante profundo		Todos	**65880**	420	10x2 1/4"	Disco Rígido c/ Segmentos Sintetizados
				10028	380 / 420	-	Kit de Reparación 6 Levas a Buje
				10029	380 / 420	-	Kit de Reparación 6 Levas a Rodillo

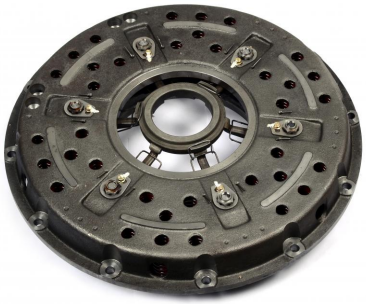

54028 65880

(*) En Fabricación

Embragues y discos para Motoniveladora
Huber Warco

Aplicación	Motor	Caja	Año
140 S	SCANIA Volante Plano		Todos
165 S	SCANIA Volante Plano		Todos

Código	Ø	Estría	Descripcion
55180	420	-	Embrague 6 Levas Forjadas
65880	420	10x2 1/4"	Disco Rígido c/ Segmentos Sintetizados
10041	420	-	Kit de Reparación 6 Levas a Buje
10042	420	-	Kit de Reparación 6 Levas a Rodillo

55180

65880

Embragues y discos para Motoniveladora
Siam

Aplicación	Motor	Caja	Año	Código	Ø	Estría	Descripcion
Siam	GM 4 Cilindros		71	* **55178**	380	-	Embrague 3 Levas Estampadas
				65878	380	10x2 1/4"	Disco Rigido c/ Segmentos Sintetizados
				10178	380	-	Kit de Reparación 3 Levas

55178 65878

Aplicación	Motor	Caja	Año	Código	Ø	Estría	Descripcion
Siam	GM 6 Cilindros		71	* **55179**	400	-	Embrague 4 Levas Estampadas
				65879	400	10x2 1/4"	Disco Rígido c/ Segmentos Sintetizados
				10179	400	-	Kit de Reparación 4 Levas

55179 65879

ÍNDICE POR MARCA

DISCOS PARA EMBRAGUE

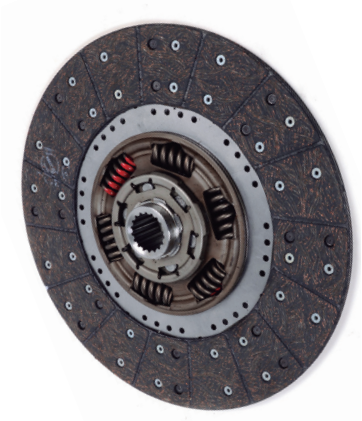

Agrale		155	155
Belavtomaz			157
Chevrolet	157		159
Deutz		163	165
DFM			165
Dodge	165		167
El Detalle		169	
Fiat Iveco		171	171
Ford	177	181	181
Grosspal			185
I.M.E.	185		
Isuzu	187		
JMC			187
Kamaz			189
Maz - Kraz			189
Mercedes Benz		189	197
Mitsubishi	203		203
Nissan	205		
Reo			205
Scania		207	207
Tata Motors			211
Toyota	211	213	213
Volkswagen	215	215	217
Volvo		219	221
Zanello		223	
Vehículos Varios			225

AR EMBRAGUES

64338

64341

66413

66430

67081

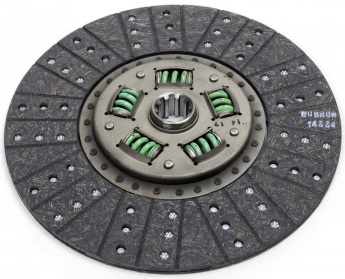

67337

67342

67413

67420

Código	Aplicación	Descripción	Ø	Estría
Agrale - Ómnibus a Resortes				
67342	Volare A5 - Furgovan 6000 - Volare A6	Disco 5 Resortes	300	10x1 3/8"
67337	Senior MA 7.5 T - Senior MA 8.5 T - Volare A8 - Volare W8	Disco 5 Resortes	330	10x1 3/8"
67413	Senior MA 7.5 T - Senior MA 8.5 T - Volare A8 - Volare W8	Disco 8 Resortes	330	10x1 3/8"
Agrale - Ómnibus Blindados				
64341	Volare A5 - Furgovan 6000 - Volare A6	Disco Blindado 7 Remaches	300	10x1 3/8"
64338	Senior MA 7.5 T - Senior MA 8.5 T - Volare A8 - Volare W8	Disco Blindado 7 Remaches c/ Laminas	330	10x1 3/8"
Agrale - Camión a Resortes				
67081	1600 D - 4500 D - 1800 D - 5000 D	Disco 5 Resortes Reforzado	280	10x1 3/8"
67342	6000 - 6000 CD - 7500	Disco 5 Resortes	300	10x1 3/8"
67337	7500 - 7000 - 7000 DX - 7500 TDX - 8500 - 9200 - Furgovan 8000	Disco 5 Resortes	330	10x1 3/8"
67413	7500 - 7000 - 7000 DX - 7500 TDX - 8500 - 9200 - Furgovan 8000	Disco 8 Resortes	330	10x1 3/8"
66413	9200 - MA 8.5 - MA 8.2 EURO III - MA 8.5 4 x 4 - MA 10.0 - MA 10.0 EURO III - 8500 CE EURO III - 8500 CE - 9200 CE - 9200 TCE - 9200 EURO III - MA 9.2 EURO III	Disco 4 Resortes Preamortiguado	330	10x1 3/8"
67420	MA 15 - MA 9.2 EURO V - MA 10.0 EURO V - MA 15 EURO V - 13000 EURO III - 13000 TCE	Disco 8 Resortes Orgánico	365	10x1 3/4"
66430	MA 15 - MA 9.2 EURO V - MA 10.0 EURO V - MA 15 EURO V - 13000 EURO III - 13000 TCE	Disco 6 Resortes Preamortiguado	365	10x1 3/4"

64335

64338

64341

64855

64856

64860

64861

66401

66627

67040

67903

67904

Código	Aplicación	Descripción	Ø	Estría
Agrale - Camión Blindados				
64335	1600 D - 4500 D - 1800 D - 5000 D	Disco Blindado c/ Laminas	280	10x1 3/8"
64341	6000 - 6000 CD - 7500	Disco Blindado 7 Remaches	300	10x1 3/8"
64338	7500 - 7000 - 7000 DX - 7500 TDX - 8500 - 9200 - Furgovan 8000	Disco Blindado 7 Remaches c/ Laminas	330	10x1 3/8"
Belavtomaz - Camión a Resortes				
67903	Trompa Corta	Disco 9 Resortes	406	10x42,66
67904	Trompa Larga	Disco 9 Resortes	406	10x42,66
Belavtomaz - Camión Blindados				
64855	Trompa Corta	Disco Blindado 12 Remaches. Maza Reforzada	406	10x42,66
64856	Trompa Larga	Disco Blindado 12 Remaches. Maza Reforzada	406	10x42,66
64860	Trompa Corta	Disco Blindado 9 Remaches	406	10x42,66
64861	Trompa Larga	Disco Blindado 9 Remaches	406	10x42,66
Chevrolet - Pick Up a Resortes				
66401	S10	Disco a Resortes Preamortiguado	240	10x1 1/8"
67040	C10 - Silverado - Custom - A14 - A15 - C14 - C15 - Brava - Apache 10	Disco 6 Resortes	250	10x1 1/8"
66627	S10	Disco a Resortes Preamortiguado	250	10x1 1/8"

64203

64205

64211

66403

66628

66631

67010

67131

67205

67206

Código	Aplicación	Descripción	Ø	Estría
Chevrolet - Pick Up a Resortes				
66628	S10	Disco a Resortes Preamortiguado	260	10x1 1/8"
67010	C10 - Silverado - C20 - D20 - D10 Diesel	Disco 6 Resortes	280	10x1 1/8"
67131	Silverado - C20 - D20 - Silverado Turbo Diesel - A20 - D10 - D20 Turbo Diesel	Disco 5 Resortes Reforzado	280	10x1 1/8"
66403	Silverado - C20 - D20	Disco 8 Resortes Preamortiguado	280	10x1 1/8"
67205	D20 Turbo	Disco 5 Resortes	300	10x1 1/8"
66631	Silverado - D20 Turbo	Disco 4 Resortes Preamortiguado	300	10x1 1/8"
Chevrolet - Pick Up Blindados				
64205	C10 - Silverado - Custom - A14 - A15 - C14 - C15 - Brava - Apache 10	Disco Blindado 7 Remaches	250	10x1 1/8"
64203	Silverado - C20 - D20	Disco Blindado 7 Remaches	280	10x1 1/8"
64211	D20 Turbo	Disco Blindado 7 Remaches	300	10x1 1/8"
Chevrolet - Camión a Resortes				
67010	3000 - 6000	Disco 6 Resortes	280	10x1 1/8"
67131	3000 - 6000	Disco 5 Resortes Reforzado	280	10x1 1/8"
67206	Bedford Camión 300	Disco 5 Resortes	300	10x1 3/8"

64203

64207

64310

64338

67203

67204

67337

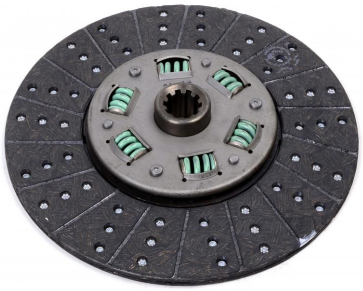

67339

67409

67413

67416

67420

Código	Aplicación	Descripción	Ø	Estría
Chevrolet - Camión a Resortes				
67203	Kodiak 12 170 - Kodiak 14 190	Disco 8 Resortes Orgánico	330	10x1 1/2"
67337	350 - C50 - C60 - 714 - 814 - D60 / D70 / D80 / D90 - D 11.000 - D 12.000 - D 14.000 - D 22.000 - D60	Disco 5 Resortes	330	10x1 3/8"
67339	350 - C50 - C60 - 714 - 814 - D60 / D70 / D80 / D90 - D 11.000 - D 12.000 - D 14.000 - D 22.000 - D60	Disco 6 Resortes	330	10x1 3/8"
67409	Bedford Camión 350	Disco 6 Resortes	330	10x1 1/2"
67413	D60 / D70 / D80 / D90 - D 11.000 - D 12.000 - D 14.000 - D 22.000 - D60	Disco 8 Resortes	330	10x1 3/8"
67204	Kodiak 14 190 - GMC 14 190 (Importado)	Disco 8 Resortes Externo Orgánico	350	10x1 1/2"
67416	Kodiak 14 190 - GMC 14 190 (Importado)	Disco 8 Resortes Interno Orgánico	350	10x1 3/4"
67420	Kodiak 15 190 (Importado) - GMC 15 190 (Importado) - GMC 16 220 (Importado) - GMC 12 170 (Importado) - GMC 14 190 (Importado)	Disco 8 Resortes Orgánico	365	10x1 3/4"
Chevrolet - Camión Blindados				
64203	3000 - 6000	Disco Blindado 7 Remaches	280	10x1 1/8"
64207	Bedford Camión 300	Disco Blindado 7 Remaches	300	10x1 3/8"
64310	Bedford Camión 350	Disco Blindado 7 Remaches	330	10x1 1/2"
64338	350 - C50 - C60 - 714 - 814 - D60 / D70 / D80 / D90 - D 11.000 - D 12.000 - D 14.000 - D 22.000 - D60	Disco Blindado 7 Remaches c/ Laminas	330	10x1 3/8"

64318

64386

64388

64589

67216

67218

67219

67402

68816

68818

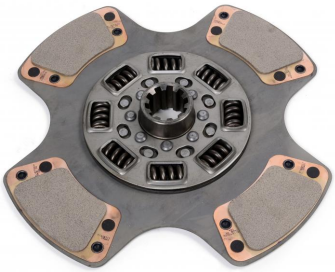

68821

Código	Aplicación	Descripción	Ø	Estría
Chevrolet - Camión Cerámicos				
68816	Kodiak 12 170 - Kodiak 14 190	Disco 8 Resortes Cerámico	330	10x1 1/2"
68815	Kodiak 14 190 - GMC 14 190 (Importado)	Disco 8 Resortes Externo Cerámico	350	10x1 1/2"
68818	Kodiak 14 190 - GMC 14 190 (Importado)	Disco 8 Resortes Interno Cerámico	350	10x1 3/4"
68821	Kodiak 15 190 (Importado) - GMC 15 190 (Importado) - GMC 16 220 (Importado) - GMC 12 170 (Importado) - GMC 14 190 (Importado)	Disco 8 Resortes Cerámico	365	10x1 3/4"
Deutz - Ómnibus a Resortes				
67402	913 F	Disco 9 Resortes	350	10x1 1/2"
67218	Ómnibus M200	Disco 9 Resortes	380	10x1 3/4"
67219	Ómnibus 413 - Ómnibus 413 F	Disco 9 Resortes	380	10x40
67216	Ómnibus Arbus	Disco 9 Resortes	420	10x1 3/4"
Deutz - Ómnibus Blindados				
64318	913 F	Disco Blindado 9 Remaches	350	10x1 1/2"
64589	Ómnibus Colectivo	Disco Blindado 9 Remaches	350	10x40
64386	Ómnibus 413 - Ómnibus 413 F	Disco Blindado 9 Remaches	380	10x40
64388	Ómnibus M200	Disco Blindado 9 Remaches	380	10x1 3/4"

64335

64390

64589

67020

67053

67081

67281

67282

67317

67409

67566

69388

Código	Aplicación	Descripción	Ø	Estría
Deutz - Ómnibus Blindados				
64390	Ómnibus Arbus	Disco Blindado 9 Remaches	420	10x1 3/4"
Deutz - Ómnibus Metálicos				
69388	Ómnibus M200	Disco Blindado 9 Remaches c/ Forro Metalico	380	10x1 3/4"
Deutz - Camión a Resortes				
67081	Dynamic Agrale	Disco 5 Resortes Reforzado	280	10x1 3/8"
67566	15.160 Stalium	Disco 6 Resortes	330	10x1 3/4"
Deutz - Camión Blindados				
64335	Dynamic Agrale	Disco Blindado c/ Laminas	280	10x1 3/8"
64589	Dynamic Agrale	Disco Blindado 9 Remaches	350	10x40
DFM - Camión a Resortes				
67409	1063 - C125	Disco 6 Resortes	330	10x1 1/2"
67317	1064 - C160	Disco 6 Resortes	350	10x1 1/2"
Dodge - Pick Up a Resortes				
67281	D100	Disco 6 Resortes	250	10x1"
67282	D100	Disco 6 Resortes	250	23x1"
67020	D200 - DP200	Disco 6 Resortes	280	10x1 3/8"
67053	D100 - D200 - DP100	Disco 6 Resortes	280	23x1"

64286

64287

64288

64335

67020

67053

67081

67283

67285

67337

Código	Aplicación	Descripción	Ø	Estría
Dodge - Pick Up a Resortes				
67081	D200 - DP200	Disco 5 Resortes Reforzado	280	10x1 3/8"
67283	D100 - D200 - DP100	Disco 6 Resortes	280	10x1"
67285	D100 - D200 - DP100	Disco 5 Resortes Reforzado	280	23x1"
Dodge - Pick Up Blindados				
64286	D100	Disco Blindado 7 Remaches	250	10x1"
64287	D100	Disco Blindado 7 Remaches	250	23x1"
64288	D100 - D200 - DP100	Disco Blindado 7 Remaches	280	23x1"
64335	D200 - DP200	Disco Blindado c/ Laminas	280	10x1 3/8"
Dodge - Camión a Resortes				
67020	D400 - DP400	Disco 6 Resortes	280	10x1 3/8"
67053	D400	Disco 6 Resortes	280	23x1"
67081	D400 - DP400	Disco 5 Resortes Reforzado	280	10x1 3/8"
67285	D400	Disco 5 Resortes Reforzado	280	23x1"
67337	DP800 - DP600 - DP500	Disco 5 Resortes	330	10x1 3/8"

64288

64318

64335

64338

67315

67337

67339

67402

67404

67413

67681

Código	Aplicación	Descripción	Ø	Estría
Dodge - Camión a Resortes				
67339	DP800 - DP600 - DP500	Disco 6 Resortes	330	10x1 3/8"
67413	DP800 - DP600 - DP500	Disco 8 Resortes	330	10x1 3/8"
67315	DD1000 Turbo	Disco 6 Resortes	350	10x1 1/2"
67402	DD1000 Turbo	Disco 9 Resortes	350	10x1 1/2"
Dodge - Camión Blindados				
64288	D400	Disco Blindado 7 Remaches	280	23x1"
64335	D400 - DP400	Disco Blindado c/ Laminas	280	10x1 3/8"
64338	DP800 - DP600 - DP500	Disco Blindado 7 Remaches c/ Laminas	330	10x1 3/8"
64318	DD1000 Turbo	Disco Blindado 9 Remaches	350	10x1 1/2"
El Detalle - Ómnibus a Resortes				
67681	OA 101 Tipo: G 310	Disco 6 Resortes	310	10x1 3/8"
67337	OA 101	Disco 5 Resortes	330	10x1 3/8"
67339	OA 101	Disco 6 Resortes	330	10x1 3/8"
67404	OA 101	Disco 8 Resortes	330	10x1 1/2"

64310

64338

64389

64682

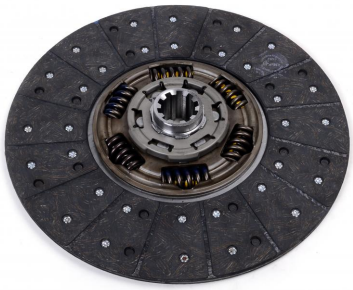

66423

67214

67337

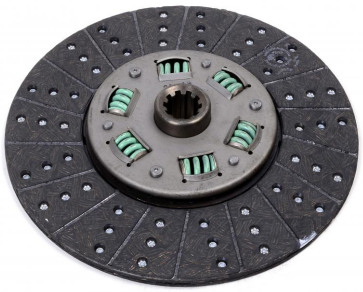

67339

67387

67409

67413

67424

Código	Aplicación	Descripción	Ø	Estría
El Detalle - Ómnibus a Resortes				
67409	OA 101	Disco 6 Resortes	330	10x1 1/2"
67413	OA 101	Disco 8 Resortes	330	10x1 3/8"
67214	OA 101 - OA 102 Turbo	Disco 9 Resortes	350	10x1 3/4"
67387	OA 101 - OA 102 Turbo	Disco 6 Resortes	350	10x1 3/4"
El Detalle - Ómnibus Blindados				
64682	OA 101 Tipo: G 310	Disco Blindado 7 Remaches c/ Laminas	310	10x1 3/8"
64310	OA 101	Disco Blindado 7 Remaches	330	10x1 1/2"
64338	OA 101	Disco Blindado 7 Remaches c/ Laminas	330	10x1 3/8"
64389	OA 101 - OA 102 Turbo	Disco Blindado 9 Remaches	350	10x1 3/4"
Fiat Iveco - Ómnibus a Resortes				
67424	CC 170E22 - EuroCargo Tector Scudato CC170E23	Disco 6 Resortes	380	10x1 3/4"
66423	CC 170E22 - EuroCargo Tector Scudato CC170E23	Disco 6 Resortes Preamortiguado	380	10x1 3/4"
Fiat Iveco - Camión a Resortes				
67337	120 E 15 Eurocargo	Disco 5 Resortes	330	10x1 3/8"
67339	120 E 15 Eurocargo	Disco 6 Resortes	330	10x1 3/8"

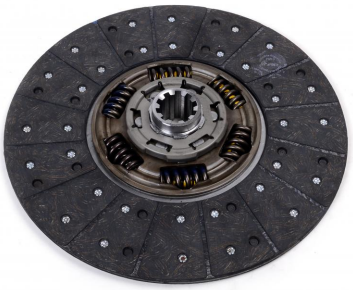

66423

67214

67315

67400

67401

67402

67404

67409

67411

67412

67413

67424

Código	Aplicación	Descripción	Ø	Estría
Fiat Iveco - Camión a Resortes				
67404	673 - Au 130	Disco 8 Resortes	330	10x1 1/2"
67409	673 - Au 130	Disco 6 Resortes	330	10x1 1/2"
67413	120 E 15 Eurocargo	Disco 8 Resortes	330	10x1 3/8"
67214	160 E 23 Eurocargo	Disco 9 Resortes	350	10x1 3/4"
67315	Iveco 150 Turbo	Disco 6 Resortes	350	10x1 1/2"
67400	619 N1 - 697	Disco 9 Resortes Externo	350	10x2"
67401	619 N1 - 697	Disco 9 Resortes Interno	350	10x2"
67402	Iveco 150 Turbo	Disco 9 Resortes	350	10x1 1/2"
67411	619 N1 - 697	Disco 6 Resortes Externo	350	10x2"
67412	619 N1 - 697	Disco 6 Resortes Interno	350	10x2"
67424	EuroCargo 230E24 6x2 - EuroCargo 260E25 6x4 - 170E25/25T 4x2 - 240E25 6x2 - EuroCargo Tector 170E22 - Tector 260E25 6x4	Disco 6 Resortes	380	10x1 3/4"
66423	EuroCargo 230E24 6x2 - EuroCargo 260E25 6x4 - 170E25/25T 4x2 - 240E25 6x2 - EuroCargo Tector 170E22 - Tector 260E25 6x4	Disco 6 Resortes Preamortiguado	380	10x1 3/4"

64310

64313

64314

64316

64317

64318

64338

64389

66511

66525

67217

67403

Código	Aplicación	Descripción	Ø	Estría
Fiat Iveco - Camión a Resortes				
66511	Cavallino	Disco 6 Resortes Preamortiguado	395	10x2"
67403	Iveco 619 N1 - 190.29 - 190.33	Disco 9 Resortes	420	10x2"
67217	Euro Trakker - Euro Tech - Stralis 4x2 / 6x2 / 6x4	Disco 8 Resortes	430	10x2"
66525	Euro Trakker - Euro Tech - Stralis 4x2 / 6x2 / 6x4	Disco 8 Resortes Preamortiguado	430	10x2"
Fiat Iveco - Camión Blindados				
64310	673 - Au 130	Disco Blindado 7 Remaches	330	10x1 1/2"
64338	120 E 15 Eurocargo	Disco Blindado 7 Remaches c/ Laminas	330	10x1 3/8"
64313	619 N1 - 697	Disco Blindado Externo	350	10x2"
64314	619 N1 - 697	Disco Blindado Interno	350	10x2"
64318	Iveco 150 Turbo	Disco Blindado 9 Remaches	350	10x1 1/2"
64389	160 E 23 Eurocargo	Disco Blindado 9 Remaches	350	10x1 3/4"
64316	Iveco 619 N1 - 190.29 - 190.33	Disco Blindado 9 Remaches	420	10x2"
64317	Iveco 619 N1 - 190.29 - 190.33	Disco Blindado 12 Remaches	420	10x2"

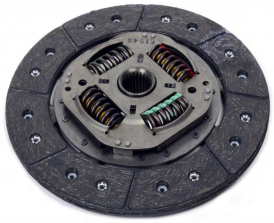

66409

66410

66625

66626

67019

67020

67047

67048

67081

67110

67116

67133

Código	Aplicación	Descripción	Ø	Estría
Ford - Pick Up a Resortes				
67048	F100 D	Disco 6 Resortes	235	10x1 1/16"
67047	F100 ECONO 6 - F1000	Disco 6 Resortes	250	10x1 1/16"
67110	F100	Disco 6 Resortes	250	10x1 3/8"
67116	F100	Disco 6 Resortes	250	10x1 1/16"
66409	Ranger - Explorer 4x2 / 4x4	Disco 4 Resortes Preamortiguado	250	23x1"
66410	F1000 HSD	Disco a Resortes Preamortiguado	250	10x1 1/16"
66625	Ranger	Disco a Resortes Preamortiguado	250	23x1"
66626	Ranger XL - Ranger XLT	Disco a Resortes Preamortiguado	260	23x1"
67019	F150 - F250 - F100 Diesel (varios) - F1000 - Explorer	Disco 6 Resortes (Tipo Wobron)	280	10x1 1/16"
67020	F100 - F150 - F250 - F100 D	Disco 6 Resortes	280	10x1 3/8"
67081	F100 - F150 - F250 - F100 D - F1000 - F4000	Disco 5 Resortes Reforzado	280	10x1 3/8"
67133	Explorer	Disco 6 Resortes Maza Recortada	280	10x1 1/16"

64333

64335

64344

64347

64348

66411

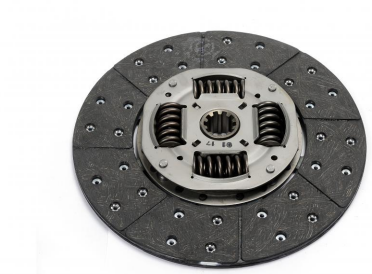

66630

67332

67342

67343

67345

Código	Aplicación	Descripción	Ø	Estría
Ford - Pick Up a Resortes				
67332	F100 - F150 - F250 - F100 Diesel (varios) - F1000 - Explorer	Disco 5 Resortes	280	10x1 1/16"
67343	F150 - F250	Disco 6 Resortes	280	10x1 1/8"
67345	F150 - F250	Disco 5 Resortes Reforzado	280	10x1 1/8"
66411	F150 - F250	Disco 8 Resortes Preamortiguado	280	10x1 3/8"
66412	F100	Disco a Resortes Preamortiguado	280	10x1 1/4"
67342	F1000 - F4000	Disco 5 Resortes	300	10x1 3/8"
66630	F100 - F250 - F100 Heavy Duty	Disco a Resortes Preamortiguado	300	10x1 1/4"
Ford - Pick Up Blindados				
64347	F100 ECONO 6 - F1000	Disco Blindado 7 Remaches	250	10x1 1/16"
64348	F100	Disco Blindado 7 Remaches	250	10x1 3/8"
64333	F100 Diesel (varios) - F1000 - Explorer	Disco Blindado 7 Remaches	280	10x1 1/16"
64335	F150 - F250	Disco Blindado c/ Laminas	280	10x1 3/8"
64344	F150 - F250	Disco Blindado 7 Remaches	280	10x1 1/8"

64341

66407

66409

66411

66413

66630

67020

67081

67337

67339

67413

67414

Código	Aplicación	Descripción	Ø	Estría
Ford - Pick Up Blindados				
64341	F1000 - F4000	Disco Blindado 7 Remaches	300	10x1 3/8"
Ford - Ómnibus a Resortes				
66407	Transit	Disco a Resortes Preamortiguado	240	23x1"
66409	Transit	Disco 4 Resortes Preamortiguado	250	23x1"
Ford - Camión a Resortes				
67020	F350 - F400 - F600	Disco 6 Resortes	280	10x1 3/8"
67081	F350 - F400 - F600	Disco 5 Resortes Reforzado	280	10x1 3/8"
66411	F350 - F400 - F600	Disco 8 Resortes Preamortiguado	280	10x1 3/8"
66630	F4000	Disco a Resortes Preamortiguado	300	10x1 1/4"
67337	F600 - F7000 - F700 - F4000 - F11000 - F14000 - F14000 HD	Disco 5 Resortes	330	10x1 3/8"
67339	F600 - F7000 - F700 - F4000 - F11000 - F14000 - F14000 HD - Cargo 914 - Cargo 814 - Cargo 815	Disco 6 Resortes	330	10x1 3/8"
67413	F600 - F7000 - F700 - F4000 - F11000 - F14000 - F14000 HD - Cargo 914 - Cargo 814 - Cargo 815	Disco 8 Resortes	330	10x1 3/8"
67414	914 - 1113 - 1114 - 1313 - 1314 - 1514	Disco 8 Resortes	330	10x1 3/4"
66413	Cargo 815e - Cargo 915e	Disco 4 Resortes Preamortiguado	330	10x1 3/8"

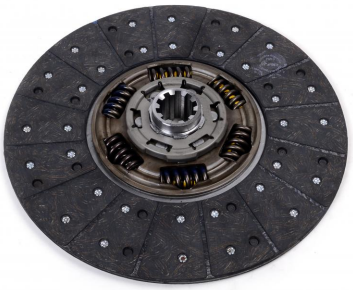

66423

66425

66429

66430

67217

67415

67416

67420

67422

67424

67426

67428

Código	Aplicación	Descripción	Ø	Estría
Ford - Camión a Resortes				
67415	Cargo 1317 / 1517 - Cargo 1722 / 1730 - Cargo 1419 / 1519 / 2319 - Cargo 1418 / 1618 - Cargo 1416 / 1117 / 1617 / 2217	Disco 8 Resortes Externo Orgánico	350	10x1 3/4"
67416	Cargo 1317 / 1517 - Cargo 1722 / 1730 - Cargo 1419 / 1519 / 2319 - Cargo 1418 / 1618 - Cargo 1416 / 1117 / 1617 / 2217	Disco 8 Resortes Interno Orgánico	350	10x1 3/4"
67420	Cargo 1416 - Cargo F12000 / F14000 / F16000 - Cargo 1421 / 1521 - Cargo 1721 / 2421 - Cargo 1722 - Cargo 1422 / 1622 - Cargo 2322 / 2422 / 2622 - Cargo 1730 - Cargo 2422 / 2324 / 3224 - Cargo 2425 / 2426 / 2626 - Cargo 1630 / 2630 / 2530 / 4030 - Cargo 1731 / 2631 / 4031	Disco 8 Resortes Orgánico	365	10x1 3/4"
67422	1416 - 1722 - 1730	Disco 8 Resortes Organico Tipo Eaton T. Corta	365	10x1 3/4"
67426	Cargo 1317E - 1722E - 1416 - 1722 - 1730	Disco 8 Resortes Organico Tipo Eaton T. Larga	365	10x1 3/4"
66430	Cargo 1416 - Cargo F12000 / F14000 / F16000 - Cargo 1421 / 1521 - Cargo 1721 / 2421 - Cargo 1722 - Cargo 1422 / 1622 - Cargo 2322 / 2422 / 2622 - Cargo 1730 - Cargo 2422 / 2324 / 3224 - Cargo 2425 / 2426 / 2626 - Cargo 1630 / 2630 / 2530 / 4030 - Cargo 1731 / 2631 / 4031	Disco 6 Resortes Preamortiguado	365	10x1 3/4"
67424	Cargo 1730 - Cargo 2422 / 2324 / 3224 - Cargo 2425 / 2426 / 2626 - Cargo 1731 / 2631 / 4031 - Cargo 1630 / 2630 / 3530 / 4030 - Cargo 4331 Maxion - Cargo 1722e / 2422e - Cargo 2428e - Cargo 2622e / 2628e	Disco 6 Resortes	380	10x1 3/4"
66423	Cargo 1730 - Cargo 2422 / 2324 / 3224 - Cargo 2425 / 2426 / 2626 - Cargo 1731 / 2631 / 4031 - Cargo 1630 / 2630 / 3530 / 4030 - Cargo 4331 Maxion - Cargo 1722e / 2422e - Cargo 2428e - Cargo 2622e / 2628e	Disco 6 Resortes Preamortiguado	380	10x1 3/4"
66425	Cargo	Disco 6 Resortes Preamortiguado	380	10x2"
67428	Cargo 2632e - Cargo 2932e / 4432e - Cargo 4532e / 5032e	Disco 6 Resortes	395	10x1 3/4"
66429	Cargo 2632e - Cargo 2932e / 4432e - Cargo 4532e / 5032e	Disco 6 Resortes Preamortiguado	395	10x1 3/4"
67217	Cargo 2042 / 2842	Disco 8 Resortes	430	10x2"

64335

64338

66525

67019

67020

67081

67435

68817

68818

68821

68825

68827

Código	Aplicación	Descripción	Ø	Estría
Ford - Camión a Resortes				
66525	Cargo 1932 R - Cargo 1933 - Cargo 3132 - Cargo 3133	Disco 8 Resortes Preamortiguado	430	10x2"
Ford - Camión Blindados				
64335	F350 - F400 - F600	Disco Blindado c/ Laminas	280	10x1 3/8"
64338	F600 - F7000 - F700 - F4000 - F11000 - F14000 - F14000 HD	Disco Blindado 7 Remaches c/ Laminas	330	10x1 3/8"
Ford - Camión Cerámicos				
68817	Cargo 1317 / 1517 - Cargo 1722 / 1730 - Cargo 1419 / 1519 / 2319 - Cargo 1418 / 1618 - Cargo 1416 / 1117 / 1617 / 2217	Disco 8 Resortes Externo Cerámico	350	10x1 3/4"
68818	Cargo 1317 / 1517 - Cargo 1722 / 1730 - Cargo 1419 / 1519 / 2319 - Cargo 1418 / 1618 - Cargo 1416 / 1117 / 1617 / 2217	Disco 8 Resortes Interno Cerámico	350	10x1 3/4"
68821	Cargo 1416 - Cargo F12000 / F14000 / F16000 - Cargo 1421 / 1521 - Cargo 1721 / 2421 - Cargo 1722 - Cargo 1422 / 1622 - Cargo 2322 / 2422 / 2622 - Cargo 1730 - Cargo 2422 / 2324 / 3224 - Cargo 2425 / 2426 / 2626 - Cargo 1630 / 2630 / 2530 / 4030 - Cargo 1731 / 2631 / 4031	Disco 8 Resortes Cerámico	365	10x1 3/4"
68825	1416 - 1722 - 1730	Disco 8 Resortes Cerámico Tipo Eaton T. Corta	365	10x1 3/4"
68827	1416 - 1722 - 1730	Disco 8 Resortes Cerámico Tipo Eaton T.Larga	365	10x1 3/4"
Grosspal - Camión a Resortes				
67019	G660	Disco 6 Resortes (Tipo Wobron)	280	10x1 1/16"
67020	G600 - G640 - G660	Disco 6 Resortes	280	10x1 3/8"
67081	G600 - G640	Disco 5 Resortes Reforzado	280	10x1 3/8"
I.M.E. - Pick Up a Resortes				
67435	Rastrojero D 42 HP	Disco 6 Resortes	200	10x1 1/8"

64423

64438

64439

66600

66601

66602

66603

66632

67064

67377

67436

Código	Aplicación	Descripción	Ø	Estría
I.M.E. - Pick Up a Resortes				
67064	Rastrojero Indenor P68/X	Disco 6 Resortes	215	10x29
67436	Rastrojero IME 52 HP	Disco 6 Resortes	215	10x1 1/8"
I.M.E. - Pick Up Blindados				
64438	Rastrojero D 42 HP	Disco Blindado 6 Remaches	200	10x1 1/8"
64423	Rastrojero Indenor P68/X	Disco Blindado 7 Remaches	215	10x29
64439	Rastrojero IME 52 HP	Disco Blindado 6 Remaches	215	10x1 1/8"
Isuzu - Pick Up a Resortes				
67377	LUV	Disco 6 Resortes	215	24x25,6
66600	LUV	Disco a Resortes Preamortiguado	225	24x25,6
66601	Rodeo	Disco a Resortes Preamortiguado	235	24x25,6
66602	LUV - Rodeo - Trooper	Disco a Resortes Preamortiguado	240	24x25,6
66603	LUV	Disco a Resortes Preamortiguado	250	24x25,6
66604	Trooper (P/ Embrague de Tirar)	Disco a Resortes Preamortiguado	280	24x25,6
JMC - Camión a Resortes				
66632	N900 4.0T - N601 2.5T	Disco 4 Resortes Preamortiguado	260	24x25,6

64854

64855

64856

64860

64861

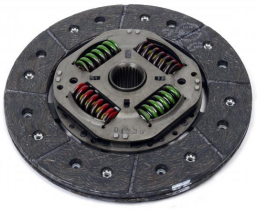

66521

66522

67210

67901

67902

67903

67904

Código	Aplicación	Descripción	Ø	Estría
Kamaz - Camión a Resortes				
67901	Trompa Corta	Disco 9 Resortes	350	10x42,66
67902	Trompa Larga	Disco 9 Resortes	350	10x42,66
Kamaz - Camión Blindados				
64854	Trompa Corta y Larga	Disco Blindado 9 Remaches	350	10x42,66
Maz - Kraz - Camión a Resortes				
67903	Trompa Corta	Disco 9 Resortes	406	10x42,66
67904	Trompa Larga	Disco 9 Resortes	406	10x42,66
Maz - Kraz - Camión Blindados				
64855	Trompa Corta	Disco Blindado 12 Remaches. Maza Reforzada	406	10x42,66
64856	Trompa Larga	Disco Blindado 12 Remaches. Maza Reforzada	406	10x42,66
64860	Trompa Corta	Disco Blindado 9 Remaches	406	10x42,66
64861	Trompa Larga	Disco Blindado 9 Remaches	406	10x42,66
Mercedes Benz - Ómnibus a Resortes				
66521	Sprinter Euro I Maxion - Sprinter Euro II Maxion - Sprinter 412 D	Disco 4 Resortes Preamortiguado	240	26x29
66522	Sprinter 308 - Sprinter 311 - Sprinter 313 CDI - Sprinter 411 - Sprinter 413 CDI - Sprinter 415 CDI - Sprinter 515 CDI	Disco 4 Resortes Preamortiguado p/ Volante prof. 12 mm	240	26x29
67210	L 608D - L 708D	Disco 8 Resortes	250	10x32

66523

67027

67211

67212

67213

67214

67224

67226

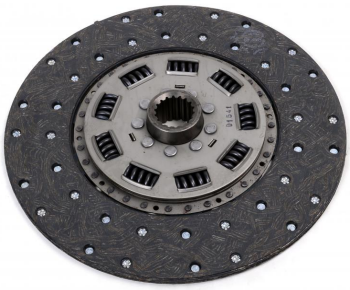

67227

67375

67379

Código	Aplicación	Descripción	Ø	Estría
Mercedes Benz - Ómnibus a Resortes				
67375	L 608D - L 708D	Disco 6 Resortes	250	10x32
67027	O 321 - O 352	Disco 5 Resortes	280	10x35
67211	O 321 - O 352	Disco 8 Resortes Tipo original	280	10x35
67212	LO 812 - LO 814 - LO 914 - OF 1214 - O 362 - 364 - O 365 11R - O 364 11RST - OF 1114 - OF 1313 - OF 1314 - OH 1318 - OH 1418 - OH 1313 - OH 1314 - 362 A - 364 12R - OM 1314 - OM 1318 - OM 1418 - OM 1316 - OH 1316	Disco 8 Resortes	310	10x35
67379	OF 1214 - O 362 - 364 - O 365 11R - O 364 11RST - OF 1114 - OF 1313 - OF 1314 - OH 1318 - OH 1418 - OH 1313 - OH 1314 - 362 A - 364 12R - OM 1314 - OM 1318 - OM 1418 - OM 1316 - OH 1316	Disco 6 Resortes	310	10x35
*** 66534**	LO 812 - LO 814 - LO 914	Disco 4 Resortes Preamortiguado	310	10x35
67213	OH 1318 - OH 1315 - OF 1113 - OF 1115 - OF 1315 - OH 1114 - OH 1214 - OH 1118 - OF 1618 - OH 2418 - OH 1618	Disco 8 Resortes	330	10x35
67214	OH 1318 - OF 1618 - OH 1620 - OF 1620 - OF 1113 A - OH 1113 A - OF 1318 - OF 1621 - OF 1721 - OH 1420 - OH 1421 L - OH 1621 LE	Disco 9 Resortes	350	10x1 3/4"
67226	OH 1318 - OF 1618 - OH 1620 - OF 1620 - OF 1113 A - OH 1113 A - OF 1318 - OF 1621 - OF 1721 - OH 1621 LE - OH 1420 / OH 1421 L	Disco 9 Resortes	350	10x1 3/4"
67227	OF 1620 - OF 1721 - OF 1420 - OF 1521	Disco 9 Resortes	350	18x41
67224	LO 914 - OH 1418 - LO 915 - OF 1417 - OF 1418 - OH 1417	Disco 6 Resortes	362	18x41
66523	LO 914 - OH 1418 - LO 915 - OF 1417 - OF 1418 - OH 1417	Disco 6 Resortes Preamortiguado	362	18x41

(*) En Fabricación

66525

66527

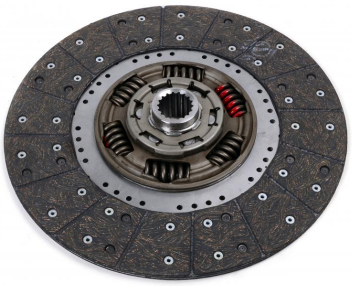

66529

67216

67217

67218

67219

67220

67221

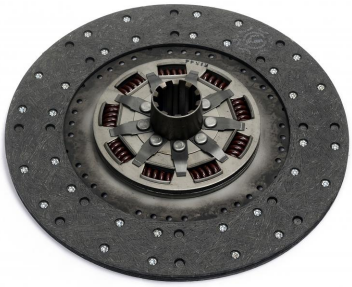

67222

67228

Código	Aplicación	Descripción	Ø	Estría
Mercedes Benz - Ómnibus a Resortes				
67218	OH 1418 - OH 1520 - O 370 U - O 371 U - OH 1518 - O 370 UP - O 370 R - O 371 UP - O 371 R	Disco 9 Resortes	380	10x1 3/4"
67219	O 365 11R - O 326 - O 365 - O 364 - OH 1419 - OH 1520 - OH 1517 - O 364 11RST/12RST - O 355 - O 364 13RST - O 331	Disco 9 Resortes	380	10x40
67221	O 371 RS - O 371 RSD - O 371 RSL	Disco 9 Resortes Externo Cubo Bajo	380	10x2"
67222	O 371 RS - O 371 RSD - O 371 RSL	Disco 9 Resortes Interno Cubo Alto	380	10x2"
67228	OF 1721 - OH 1719 - OH 1722 - OF 1719	Disco 6 Resortes	395	18x41
66529	OF 1721 - OH 1719 - OH 1722 - OF 1719	Disco 6 Resortes Preamortiguado	395	18x41
67216	OH 2325 - O 370 - O 371	Disco 9 Resortes	420	10x1 3/4"
67220	O 371 UP - O 371 R - OH 2325 - O 400 UPA - O 370 RSD	Disco 9 Resortes Lado Volante Plano	420	10x1 3/4"
67217	O 371 RS - O 371 RSD - O 371 RSL - OH 1628 L - OH 1636 - OH 1635 L - O 400 RSD - O 400 RSE - O 400 UP	Disco 8 Resortes	430	10x2"
66525	O 371 RS - O 371 RSD - O 371 RSL - OH 1628 L - OH 1636 - OH 1635 L - O 400 RSD - O 400 RSE - O 400 UP - O 500 RS - O 500 RSD - O 500 R	Disco 8 Resortes Preamortiguado	430	10x2"
66527	O 500 RSD	Disco 8 Resortes Preamortiguado	430	18x50
*** 66535**	O 400 RSD - O 400 RSE - O 500 RS - O 500 RSD - O 500 R	Disco 6 Resortes Preamortiguado	430	10x2"

(*) En Fabricación

64376

64378

64380

64383

64386

64388

64389

64390

64391

64392

64393

69388

Código	Aplicación	Descripción	Ø	Estría
Mercedes Benz - Ómnibus Blindados				
64376	L 608D - L 708D	Disco Blindado 7 Remaches	250	10x32
64378	O 321 - O 352	Disco Blindado 7 Remaches c/ Láminas	280	10x35
64391	O 321 - O 352	Disco Blindado 7 Remaches c/ Chapón	280	10x35
64380	OF 1214 - O 362 - 364 - O 365 11R - O 364 11RST - OF 1114 - OF 1313 - OF 1314 - OH 1318 - OH 1418 - OH 1313 - OH 1314 - 362 A - 364 12R - OM 1314 - OM 1318 - OM 1418 - OM 1316 - OH 1316	Disco Blindado 7 Remaches c/ Láminas	310	10x35
64392	OF 1214 - O 362 - 364 - O 365 11R - O 364 11RST - OF 1114 - OF 1313 - OF 1314 - OH 1318 - OH 1418 - OH 1313 - OH 1314 - 362 A - 364 12R - OM 1314 - OM 1318 - OM 1418 - OM 1316 - OH 1316	Disco Blindado 7 Remaches c/ Chapón	310	10x35
64383	OH 1318 - OH 1315 - OF 1113 - OF 1115 - OF 1315 - OH 1114 - OH 1214 - OH 1118 - OF 1618 - OH 2418 - OH 1618	Disco Blindado 7 Remaches c/ Láminas	330	10x35
64393	OH 1318 - OH 1315 - OF 1113 - OF 1115 - OF 1315 - OH 1114 - OH 1214 - OH 1118 - OF 1618 - OH 2418 - OH 1618	Disco Blindado 7 Remaches c/ Chapón	330	10x35
64389	OH 1318 - OF 1618 - OH 1620 - OF 1620 - OF 1113 A - OH 1113 A - OF 1318 - OF 1621 - OF 1721 - OH 1420 - OH 1421 L - OH 1621 LE	Disco Blindado 9 Remaches	350	10x1 3/4"
64386	O 365 11R - O 326 - O 365 - O 364 - OH 1419 - OH 1520 - OH 1517 - O 364 11RST/12RST - O 355 - O 364 13RST - O 331	Disco Blindado 9 Remaches	380	10x40
64388	OH 1418 - OH 1520 - O 370 U - O 371 U - OH 1518 - O 370 UP - O 370 R - O 371 UP - O 371 R	Disco Blindado 9 Remaches	380	10x1 3/4"
64390	O 371 UP - O 371 R - OH 2325 - O 400 UPA - O 370 - O 371 - O 370 RSD	Disco Blindado 9 Remaches	420	10x1 3/4"
Mercedes Benz - Ómnibus Metálicos				
69388	OH 1418 - OH 1520 - O 371 U - OH 1518 - O 370 UP - O 370 R - O 371 UP - O 371 R - O 370U	Disco Blindado 9 Remaches c/ Forro Metalico	380	10x1 3/4"

67027

67210

67211

67212

67213

67214

67226

67375

67379

67381

67384

Código	Aplicación	Descripción	Ø	Estría
Mercedes Benz - Camión a Resortes				
67210	608 - 508 - 708	Disco 8 Resortes	250	10x32
67375	608 - 508 - 708	Disco 6 Resortes	250	10x32
67027	1114 - 1112 - 1113 - 1013 - 321 OM - 1111 OM	Disco 5 Resortes	280	10x35
67211	1114 - 1112 - 1113 - 1013 - 321 OM - 1111 OM - L 710 D - 609 - 709 - 809	Disco 8 Resortes Tipo original	280	10x35
67381	UNIMOG 416	Disco 5 Resortes	280	10x32
67212	710 - 712 - 812 - 912 - 914 - 1014 - 1214 - 1517 / 1518 - 1116 - 1117 - 1316 - 1516 - 2216 / 2217 - 1313 - 1314 - 1513 - 1514 - 1813 - 2013 - 2014 - 2213 - 2214 - 1317	Disco 8 Resortes	310	10x35
67379	1517 / 1518 - 1116 - 1117 - 1316 - 1516 - 2216 / 2217 - 1313 - 1314 - 1513 - 1514 - 1813 - 2013 - 2014 - 2213 - 2214 - 1317	Disco 6 Resortes	310	10x35
*** 66534**	710 - 712 - 812 - 912 - 914 - 1014 - 1214	Disco 4 Resortes Preamortiguado	310	10x35
67213	1114 - 1214 - 1117 - 1317 - 1314 / 2214 - 2314 - 1414 - 1614 - 1215 - 1118 - 1518 - 1318 - 917 - 1517 - 2218 / 2418 - 1218 / 1418 - 1620	Disco 8 Resortes	330	10x35
67384	2214 - 2314 - 1414 - 1215 - 1518 - 1318 - OF 1113 - 1115 - OH 1315 1614	Disco 6 Resortes	330	10x35
67214	1117 - 1620 - 1720 - 1714 - 1217 - 1417 - 1419 - 1218 - 1418 - 2318 - 1319 - 1621 - 1721	Disco 9 Resortes	350	10x1 3/4"
67226	1620 - 1720 - 1714 - 1217 - 1417 - 1218 - 1418 - 2318 - 1319 - 1717 - 1419 / 1420 - 1621 / 1721 - L 1218 / 1418 / 1620 (Series Brasil)	Disco 9 Resortes	350	10x1 3/4"

(*) En Fabricación

66523

66529

67215

67216

67217

67218

67220

67221

67222

67224

67227

67228

Código	Aplicación	Descripción	Ø	Estría
Mercedes Benz - Camión a Resortes				
67227	1620 - 1720 - 1420	Disco 9 Resortes	350	18x41
67224	1318 - 1218 - 1418 - 914C / 915C Accelo - 710C - 712C - 1214C - 1215C - 1718 - Atego 1315	Disco 6 Resortes	362	18x41
66523	1318 - 1218 - 1418 - 914C / 915C Accelo - 710C - 712C - 1214C - 1215C - 1718 - Atego 1315	Disco 6 Resortes Preamortiguado	362	18x41
67215	1418 - 1521 - 1520 - 1519 - 1819 - 2219 - 2220	Disco 9 Resortes	380	10x45
67218	1526 - 1820 - 1524 - 1525 - 2225 - 1924	Disco 9 Resortes	380	10x1 3/4"
67221	1935 - 1936 - 2625 - 2635 - 1941	Disco 9 Resortes Externo Cubo Bajo	380	10x2"
67222	1935 - 1936 - 2625 - 2635 - 1941	Disco 9 Resortes Interno Cubo Alto	380	10x2"
67228	Atego 1715 / Atego 2425 / Atego 2425 M - 1725 - 1728 - 2423B - 2423K - Atego 1718 M - 1718M - 1622 - 2428 - Atego 1718 M (Recolector) - Atego 1725 - Atego 2425 / 2425 M (Recolector) - Atego 2428	Disco 6 Resortes	395	18x41
66529	Atego 1715 / Atego 2425 / Atego 2425 M - 1725 - 1728 - 2423B - 2423K - Atego 1718 M - 1718M - 1622 - 2428 - Atego 1718 M (Recolector) - Atego 1725 - Atego 2425 / 2425 M (Recolector) - Atego 2428	Disco 6 Resortes Preamortiguado	395	18x41
67216	2225 - 1924 - 2325	Disco 9 Resortes	420	10x1 3/4"
67220	1525 - 2225 - 1924 - 1625 - 2325 - 1929 - 1633 - 1632 - 1630 - 1934 - 1933	Disco 9 Resortes Lado Volante Plano	420	10x1 3/4"
67217	1935 - 1941	Disco 8 Resortes	430	10x2"

64376

64378

64380

64382

64383

64391

64392

64393

64840

66525

66527

Código	Aplicación	Descripción	Ø	Estría
Mercedes Benz - Camión a Resortes				
66525	1935 - 1941 - 1634 - 1634 LS - 1938 - 1938 LS - 1938 S - 2038	Disco 8 Resortes Preamortiguado	430	10x2"
66527	1938 LS / 1938 S - 1944 / 1944 S - Axor 1933 - Axor 2533 - Axor 2831 - Axor 2826 - Axor 2035 - 2040 / 2540 - 2044 (4x2) - 2544 (6x2)	Disco 8 Resortes Preamortiguado	430	18x50
*** 66535**	1634 - 1634 LS - 1938 - 1938 LS - 1938 S - 2038	Disco 6 Resortes Preamortiguado	430	10x2"
Mercedes Benz - Camión Blindados				
64376	608 - 508 - 708	Disco Blindado 7 Remaches	250	10x32
64840	Reforma 1114	Disco Blindado 7 Remaches	250	10x35
64378	1114 - 1112 - 1113 - 1013 - 321 OM - 1111 OM	Disco Blindado 7 Remaches c/ Láminas	280	10x35
64382	UNIMOG 416	Disco Blindado 7 Remaches c/ Láminas	280	10x32
64391	1114 - 1112 - 1113 - 1013 - 321 OM - 1111 OM	Disco Blindado 7 Remaches c/ Chapón	280	10x35
64380	1517 / 1518 - 1116 - 1117 - 1316 - 1516 - 2216 / 2217 - 1313 - 1314 - 1513 - 1514 - 1813 - 2013 - 2014 - 2213 - 2214 - 1317	Disco Blindado 7 Remaches c/ Láminas	310	10x35
64392	1517 / 1518 - 1116 - 1117 - 1316 - 1516 - 2216 / 2217 - 1313 - 1314 - 1513 - 1514 - 1813 - 2013 - 2014 - 2213 - 2214 - 1317	Disco Blindado 7 Remaches c/ Chapón	310	10x35
64383	1114 - 1214 - 1117 - 1317 - 1314 / 2214 - 2314 - 1414 - 1614 - 1215 - 1118 - 1518 - 1318 - 917 - 1517 - 2218 / 2418 - 1218 / 1418 - 1620 - OH 1618	Disco Blindado 7 Remaches c/ Láminas	330	10x35
64393	1114 - 1214 - 1117 - 1317 - 1314 / 2214 - 2314 - 1414 - 1614 - 1215 - 1118 - 1518 - 1318 - 917 - 1517 - 2218 / 2418 - 1218 / 1418 - 1620	Disco Blindado 7 Remaches c/ Chapón	330	10x35

(*) En Fabricación

64385

64388

64389

64390

64400

64401

64403

66620

66621

69388

Código	Aplicación	Descripción	Ø	Estría
Mercedes Benz - Camión Blindados				
64389	1117 - 1620 - 1720 - 1714 - 1217 - 1417 - 1419 - 1218 - 1418 - 2318 - 1319 - 1621 - 1721	Disco Blindado 9 Remaches	350	10x1 3/4"
64385	1418 - 1521 - 1520 - 1519 - 1819 - 2219 - 2220	Disco Blindado 9 Remaches	380	10x45
64388	1526 - 1820 - 1524 - 1525 - 2225 - 1924	Disco Blindado 9 Remaches	380	10x1 3/4"
64390	1525 - 2225 - 1924 - 1625 - 2325 - 1929 - 1633 - 1632 - 1630 - 1934 - 1933	Disco Blindado 9 Remaches	420	10x1 3/4"
Mercedes Benz - Camión Metálicos				
69388	1820 - 1524 - 1525 - 2225 - 1924	Disco Blindado 9 Remaches c/ Forro Metalico	380	10x1 3/4"
Mitsubishi - Pick Up a Resortes				
66620	L200 - Pajero - Montero 2,5L	Disco a Resortes Preamortiguado	225	23x1"
66621	Pick Up 3000 - Montero V6	Disco a Resortes Preamortiguado	240	23x1"
Mitsubishi - Pick Up Blindados				
64400	L200 - Pajero - Montero 2,5L	Disco Blindado 7 Remaches	225	23x26,3
64401	Pick Up 3000 - Montero V6	Disco Blindado 7 Remaches	240	14x29,7
64403	Montero 2,8 TD - 3.5 L VG	Disco Blindado 7 Remaches	250	23x26,3
Mitsubishi - Camión a Resortes				
66624	Canter 4,2	Disco a Resortes Preamortiguado	280	23x1"
Mitsubishi - Camión Blindados				
64404	Canter 4,2	Disco Blindado 7 Remaches	280	14x29,7

64364

64415

64416

64417

64418

66600

66602

66603

66627

66628

67845

Código	Aplicación	Descripción	Ø	Estría
Nissan - Pick Up a Resortes				
66600	LD 28 - LD 20	Disco a Resortes Preamortiguado	225	24x25,6
66602	Terrano II - Pathfinder 2,7 - Patrol 2,8	Disco a Resortes Preamortiguado	240	24x25,6
66603	Frontier - Terra - Terrano 3,0 V6	Disco a Resortes Preamortiguado	250	24x25,6
66627	Frontier 2,8 TDI - Xterra - Titanium	Disco a Resortes Preamortiguado	250	10x1 1/8"
66628	Frontier 2,8 TDI - Xterra - Titanium	Disco a Resortes Preamortiguado	260	10x1 1/8"
66604	Safari - Caudal - Patrol 4,2	Disco a Resortes Preamortiguado	280	24x25,6
Nissan - Pick Up Blindados				
64415	LD 28 - LD 20	Disco Blindado 7 Remaches	225	24x25,6
64416	Terrano II - Pathfinder 2,7 - Patrol 2,8	Disco Blindado 7 Remaches	240	24x25,6
64364	Frontier 2,8 TDI - Xterra - Titanium	Disco Blindado 7 Remaches	250	10x1 1/8"
64417	Frontier - Terra - Terrano 3,0 V6	Disco Blindado 7 Remaches	250	24x25,6
64418	Safari - Caudal - Patrol 4,2	Disco Blindado 7 Remaches	280	24x25,6
Reo - Camión a Resortes				
67845	REO 37/55	Disco 6 Resortes	310	10x1 1/2"

64390

64459

64841

64842

66540

67216

67387

67450

67526

67527

67529

Código	Aplicación	Descripción	Ø	Estría
Reo - Camión Blindados				
64841	REO 34/55	Disco Blindado 7 Remaches	280	10x1 1/2"
64842	REO 37/55	Disco Blindado 7 Remaches	310	10x1 1/2"
Scania - Ómnibus a Resortes				
67216	B 75 - B 76 - B 110 - B 111 - BR 115 - BR 116 - B 100	Disco 9 Resortes	420	10x1 3/4"
67526	BR 116 - K 112 - F 112 HL - F 113 HL - K 113 - S 113 - S 112	Disco 9 Resortes	420	22x45
67527	S 113 - K 113 Invertido	Disco 8 Resortes	430	22x45
67529	S 113 - K 113 Invertido	Disco 8 Resortes	430	24x50
66540	S 113 - K 124 - F 94 - K 94 - L 94 - K 113 Invertido - K 340 - K 270 - K 310 - K 380 - K 381	Disco 8 Resortes Preamortiguado	430	24x50
*** 66543**	K 340 - K 270 - K 310 - K 380 - K 381	Disco 6 Resortes Preamortiguado	430	24x50
Scania - Ómnibus Blindados				
64390	B 75 - B 76 - B 110 - B 111 - BR 115 - BR 116 - B 100	Disco Blindado 9 Remaches	420	10x1 3/4"
64459	BR 116 - K 112 - F 112 HL - F 113 HL - K 113 - S 113 - S 112	Disco Blindado 9 Remaches	420	22x45
Scania - Camión a Resortes				
67387	L 111 Ind. Arg. (Bidisco) - LT 111 Ind. Arg. (Bidisco) - BR 11 Ind. Arg. (Bidisco)	Disco 6 Resortes	350	10x1 3/4"
67450	L 111 Ind. Arg. (Bidisco) - LT 111 Ind. Arg. (Bidisco) - BR 11 Ind. Arg. (Bidisco)	Disco 6 Resortes Externo	350	10x1 3/4"

(*) En Fabricación

66542

67216

67454

67455

67520

67521

67522

67523

67524

67525

67526

67527

Código	Aplicación	Descripción	Ø	Estría
Scania - Camión a Resortes				
67454	L 111 Ind. Arg. (Bidisco) - LT 111 Ind. Arg. (Bidisco) - BR 11 Ind. Arg. (Bidisco)	Disco 6 Resortes Externo	350	22x45
67455	L 111 Ind. Arg. (Bidisco) - LT 111 Ind. Arg. (Bidisco) - BR 11 Ind. Arg. (Bidisco)	Disco 6 Resortes Interno	350	22x45
67520	L 111 Ind. Arg. (Bidisco) - LT 111 Ind. Arg. (Bidisco) - BR 11 Ind. Arg. (Bidisco)	Disco 9 Resortes Externo	350	10x1 3/4"
67521	L 111 Ind. Arg. (Bidisco) - LT 111 Ind. Arg. (Bidisco) - BR 11 Ind. Arg. (Bidisco)	Disco 9 Resortes Interno	350	10x1 3/4"
67522	L 111 Ind. Arg. (Bidisco) - LT 111 Ind. Arg. (Bidisco) - BR 11 Ind. Arg. (Bidisco)	Disco 9 Resortes Externo	350	22x45
67523	L 111 Ind. Arg. (Bidisco) - LT 111 Ind. Arg. (Bidisco) - BR 11 Ind. Arg. (Bidisco)	Disco 9 Resortes Interno	350	22x45
67524	TR - 142	Disco 9 Resortes Externo	380	22x45
67525	TR - 142	Disco 9 Resortes Interno	380	22x45
66542	P 93 - Argentino	Disco 6 Resortes Preamortiguado	400	24x50
67216	L 75 / LS 75 / LT 75 - L 76 / LS 76 / LT 76 - LS 111 - L 100 / L 101 - LS 101 - LT 110 / LS 110 - L 110 - L 111 / LT 111 - R 112	Disco 9 Resortes	420	10x1 3/4"
67526	R 112 - T 112	Disco 9 Resortes	420	22x45
67527	R 112 - T 112 - T 142 - R 143 - T 113 - T 143	Disco 8 Resortes	430	22x45

64389

64390

64452

64456

64457

64459

66540

66610

66611

67027

67529

Código	Aplicación	Descripción	Ø	Estría
Scania - Camión a Resortes				
67529	P 94 - P 114 - T 114 - R 114 - T 124 - R 164 GA 6x4 NZ 480 - R 143 - T 113 - T 143 - R 113 - TH 113	Disco 8 Resortes	430	24x50
66540	P 94 - P 114 - T 114 - R 114 - T 124 - R 164 GA 6x4 NZ 480 - R 143 - T 113 - T 143 - R 113 - TH 113 - G 420 / R 420 - G 440 / R 440 - G 470 / R 470 - P 230 - P 270 - P 310 - P 340 - P 420 - R 500	Disco 8 Resortes Preamortiguado	430	24x50
*** 66543**	G 420 / R 420 - G 440 / R 440 - G 470 / R 470 - P 230 - P 270 - P 310 - P 340 - P 420 - R 500	Disco 6 Resortes Preamortiguado	430	24x50
Scania - Camión Blindados				
64389	L 111 Ind. Arg. (Bidisco) - LT 111 Ind. Arg. (Bidisco) - BR 11 Ind. Arg. (Bidisco)	Disco Blindado 9 Remaches	350	10x1 3/4"
64452	L 111 Ind. Arg. (Bidisco) - LT 111 Ind. Arg. (Bidisco) - BR 11 Ind. Arg. (Bidisco)	Disco Blindado 9 Remaches Externo	350	10x1 3/4"
64456	L 111 Ind. Arg. (Bidisco) - LT 111 Ind. Arg. (Bidisco) - BR 11 Ind. Arg. (Bidisco)	Disco Blindado 9 Remaches Externo	350	22x45
64457	L 111 Ind. Arg. (Bidisco) - LT 111 Ind. Arg. (Bidisco) - BR 11 Ind. Arg. (Bidisco)	Disco Blindado 9 Remaches Interno	350	22x45
64390	L 75 / LS 75 / LT 75 - L 76 / LS 76 / LT 76 - LS 111 - L 100 / L 101 - LS 101 - LT 110 / LS 110 - L 110 - L 111 / LT 111 - R 112	Disco Blindado 9 Remaches	420	10x1 3/4"
64459	R 112 - T 112	Disco Blindado 9 Remaches	420	22x45
Tata Motors - Camión a Resortes				
67027	608 Diesel	Disco 5 Resortes	280	10x35
Toyota - Pick Up a Resortes				
66610	Hilux 4x2 - Hilux 4x4	Disco a Resortes Preamortiguado	225	21x28,5
66611	Hilux - Runner	Disco a Resortes Preamortiguado	235	21x28,5

(*) En Fabricación

64471

64472

64473

64474

64475

66610

66611

66612

66629

Código	Aplicación	Descripción	Ø	Estría
Toyota - Pick Up a Resortes				
66612	Land Cruiser - Runner 4R	Disco a Resortes Preamortiguado	250	21x28,5
66629	Hilux - SW4	Disco a Resortes Preamortiguado	260	21x29
66613	Land Cruiser	Disco a Resortes Preamortiguado	280	21x28,5
Toyota - Pick Up Blindados				
64471	Hilux 4x2 - 4x4 2.2	Disco Blindado 7 Remaches	225	21x28,8
64472	Hilux 3.0 - Runner	Disco Blindado 7 Remaches	235	21x28,8
64473	Land Cruiser	Disco Blindado 7 Remaches	280	21x28,8
64474	Land Cruiser Turbo	Disco Blindado 7 Remaches	280	21x28,8
Toyota - Ómnibus a Resortes				
66610	Hiace	Disco a Resortes Preamortiguado	225	21x28,5
66611	Hiace (Trompa larga)	Disco a Resortes Preamortiguado	235	21x28,5
66614	Minibus	Disco a Resortes Preamortiguado	280	14x32,5
Toyota - Ómnibus Blindados				
64475	Minibus	Disco Blindado 7 Remaches	280	14x32,5
Toyota - Camión a Resortes				
66612	Dyna 3000	Disco a Resortes Preamortiguado	250	21x28,5

64473

64474

66413

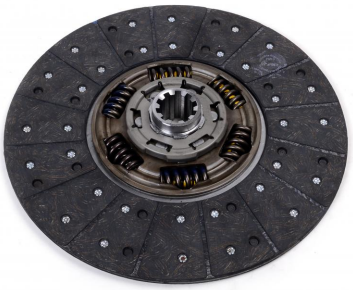

66423

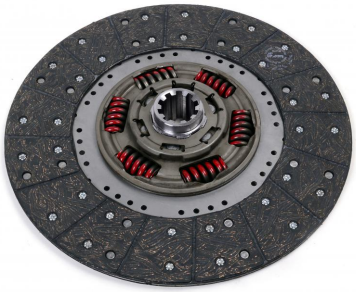

66429

66634

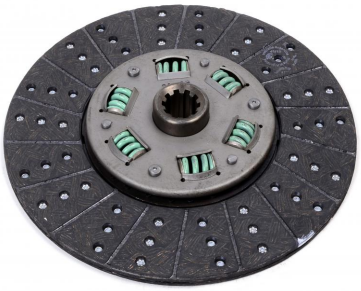

67339

67413

67420

67424

67428

Código	Aplicación	Descripción	Ø	Estría
Toyota - Camión a Resortes				
66613	Dyna 3000	Disco a Resortes Preamortiguado	280	21x28,5
Toyota - Camión Blindados				
64473	Dyna 3000	Disco Blindado 7 Remaches	280	21x28,8
64474	Dyna	Disco Blindado 7 Remaches	280	21x28,8
Volkswagen - Pick Up a Resortes				
66634	Amarok	Disco a Resortes Preamortiguado	240	26x28,8
Volkswagen - Ómnibus a Resortes				
67339	8.150 OD - 9.150 OD	Disco 6 Resortes	330	10x1 3/8"
67413	8.150 OD - 9.150 OD	Disco 8 Resortes	330	10x1 3/8"
66413	9.150 EOD - 8.150 EOD	Disco 4 Resortes Preamortiguado	330	10x1 3/8"
67420	16.210 CO - 17.210 OD	Disco 8 Resortes Orgánico	365	10x1 3/4"
67424	17.210 OD - 17.210 EOD - 17.240 OT - 17.260 EOT - 18.310 OT Titan - 15.180 EOD - 17.230 EOD	Disco 6 Resortes	380	10x1 3/4"
66423	17.210 OD - 17.210 EOD - 17.240 OT - 17.260 EOT - 18.310 OT Titan - 15.180 EOD - 17.230 EOD	Disco 6 Resortes Preamortiguado	380	10x1 3/4"
67428	18.320 EOT	Disco 6 Resortes	395	10x1 3/4"
66429	18.320 EOT	Disco 6 Resortes Preamortiguado	395	10x1 3/4"

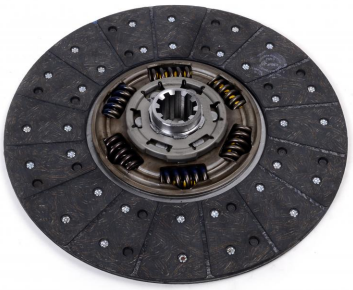

66423

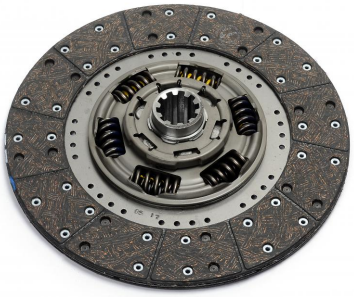

66426

66430

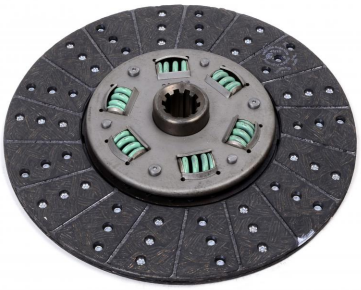

67339

67413

67415

67416

67420

67422

67424

67426

68821

Código	Aplicación	Descripción	Ø	Estría
Volkswagen - Ómnibus Cerámicos				
68821	16.210 CO - 17.210 OD	Disco 8 Resortes Cerámico	365	10x1 3/4"
Volkswagen - Camión a Resortes				
67339	9.150 - 8.140 - 8.150 - 6.140 - 7.110 S - 7.120 - 11.130 - 11.140 - 11.160 - 12.140 - 13.130	Disco 6 Resortes	330	10x1 3/8"
67413	9.150 - 8.140 - 8.150 - 6.140 - 7.110 S - 7.120 - 11.130 - 11.140 - 11.160 - 12.140 - 13.130	Disco 8 Resortes	330	10x1 3/8"
67415	17.310 - 18.310 - 13.180	Disco 8 Resortes Externo Orgánico	350	10x1 3/4"
67416	17.310 - 18.310 - 13.180	Disco 8 Resortes Interno Orgánico	350	10x1 3/4"
66426	15.180 Costellation - 13.180 Costellation	Disco 6 Resortes Preamortiguado	362	10x1 3/4"
67420	17.310 - 17.220 - 14.220 - 23.220 - 24.220 - 26.200 - 14.210 - 16.210 - 17.210 - 23.210 - 16.300 - 18.310 Titan - 23.310 - 23.310 Titan - 24.250 - 26.260 - 35.300 - 26.310 Titan	Disco 8 Resortes Orgánico	365	10x1 3/4"
67422	18.310 - 17.210	Disco 8 Resortes Organico Tipo Eaton T. Corta	365	10x1 3/4"
67426	18.310 - 17.210	Disco 8 Resortes Organico Tipo Eaton T. Larga	365	10x1 3/4"
66430	17.310 - 17.220 - 14.220 - 23.220 - 24.220 - 26.200 - 14.210 - 16.210 - 17.210 - 23.210 - 16.300 - 18.310 Titan - 23.310 - 23.310 Titan - 24.250 - 26.260 - 35.300 - 26.310 Titan	Disco 6 Resortes Preamortiguado	365	10x1 3/4"
67424	17.310 - 16.300 - 18.310 Titan - 23.310 - 23.310 Titan - 24.250 - 26.260 - 35.300 - 26.310 Titan - 17.250 E WORKER - 26.260 E WORKER - 31.260 E WORKER	Disco 6 Resortes	380	10x1 3/4"
66423	17.310 - 16.300 - 18.310 Titan - 23.310 - 23.310 Titan - 24.250 - 26.260 - 35.300 - 26.310 Titan - 17.250 E WORKER - 26.260 E WORKER - 31.260 E WORKER	Disco 6 Resortes Preamortiguado	380	10x1 3/4"

66429

66525

67216

67217

67428

67507

68817

68818

68821

68825

68827

Código	Aplicación	Descripción	Ø	Estría
Volkswagen - Camión a Resortes				
67428	17.250 Constellation - 24.250 E Constellation 6x2	Disco 6 Resortes	395	10x1 3/4"
66429	17.250 Constellation - 24.250 E Constellation 6x2	Disco 6 Resortes Preamortiguado	395	10x1 3/4"
67217	19.320 Titan Tractor Constellation - 31.320 E Contellation	Disco 8 Resortes	430	10x2"
66525	19.320 Titan Tractor Constellation - 31.320 E Contellation	Disco 8 Resortes Preamortiguado	430	10x2"
Volkswagen - Camión Cerámicos				
68817	17.310 - 18.310 - 13.180	Disco 8 Resortes Externo Cerámico	350	10x1 3/4"
68818	17.310 - 18.310 - 13.180	Disco 8 Resortes Interno Cerámico	350	10x1 3/4"
68821	17.310 - 17.220 - 14.220 - 23.220 - 24.220 - 26.200 - 14.210 - 16.210 - 17.210 - 23.210 - 16.300 - 18.310 Titan - 23.310 - 23.310 Titan - 24.250 - 26.260 - 35.300 - 26.310 Titan	Disco 8 Resortes Cerámico	365	10x1 3/4"
68825	18.310 - 17.210	Disco 8 Resortes Cerámico Tipo Eaton T. Corta	365	10x1 3/4"
68827	18.310 - 17.210	Disco 8 Resortes Cerámico Tipo Eaton T.Larga	365	10x1 3/4"
Volvo - Ómnibus a Resortes				
67216	B 58	Disco 9 Resortes	420	10x1 3/4"
67217	B 12 B 4x2 - B 12 B 6x2 - B 12 R 4x2 - B 12 R 6x2	Disco 8 Resortes	430	10x2"
67507	B 58 - B 10 M - B 10 M 6x2 - B 10 R	Disco 9 Resortes	430	10x1 3/4"

64390

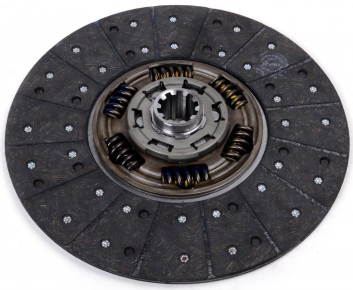

66423

66525

67420

67424

67500

67501

67502

67504

67505

Código	Aplicación	Descripción	Ø	Estría
Volvo - Ómnibus a Resortes				
66525	B 12 B 4x2 - B 12 B 6x2 - B 12 R 4x2 - B 12 R 6x2	Disco 8 Resortes Preamortiguado	430	10x2"
Volvo - Ómnibus Blindados				
64390	B 58	Disco Blindado 9 Remaches	420	10x1 3/4"
Volvo - Camión a Resortes				
67500	N 10 TD - N 10 XH - N 10 XHT	Disco 9 Resortes Externo	350	10x2"
67501	N 10 TD - N 10 XH - N 10 XHT	Disco 9 Resortes Interno	350	10x2"
67502	B 10 M	Disco 9 Resortes Externo	350	10x1 3/4"
67503	B 10 M	Disco 9 Resortes Interno	350	10x1 3/4"
67420	VM 17 - VM 23	Disco 8 Resortes Orgánico	365	10x1 3/4"
67424	VM 24	Disco 6 Resortes	380	10x1 3/4"
67504	N 12 - N 10 XHT - FH 12 6x4 - FM 12 6x4 - NH 12 6x4 - NL 12 6x4 - NL 10 6x4 - NL 12 4x2 - NL 12 6x2	Disco 9 Resortes Externo	380	10x2"
67505	N 12 - N 10 XHT - FH 12 6x4 - FM 12 6x4 - NH 12 6x4 - NL 12 6x4 - NL 10 6x4 - NL 12 4x2 - NL 12 6x2	Disco 9 Resortes Interno	380	10x2"
*** 67508**	FH 12 6x4 - FM 12 6x4 - NH 12 6x4	Disco 9 Resortes Interno	380	8x102
66423	VM 24	Disco 6 Resortes Preamortiguado	380	10x1 3/4"

(*) En Fabricación

66525

66540

67217

67506

67563

Código	Aplicación	Descripción	Ø	Estría
Volvo - Camión a Resortes				
*** 66550**	FH 12 6x4 - FM 12 6x4 - NH 12 6x4	Disco 9 Resortes Externo	380	10x2"
*** 67510**	FH 12 6x4 - FM 12 6x4 - NH 12 6x4	Disco 6 Resortes Interno	400	8x98
*** 67512**	FH 12 6x4 / FM 12 6x4 / NH 12 6x4 - FM 400 8x4 Rigido - FM 400 6x4 Tractor - FM 440 8x4 Rigido - FM 440 6x4 Tractor - FM 480 8x4 Rigido - FM 480 6x4 Tractor	Disco 6 Resortes Interno	400	8x98
*** 66551**	FH 12 6x4 - FM 12 6x4 - NH 12 6x4	Disco 6 Resortes Preamortiguado Externo	400	10x2"
*** 66552**	FH 12 6x4 / FM 12 6x4 / NH 12 6x4 - FM 400 8x4 Rigido - FM 400 6x4 Tractor - FM 440 8x4 Rigido - FM 440 6x4 Tractor - FM 480 8x4 Rigido - FM 480 6x4 Tractor	Disco 6 Resortes Preamortiguado Externo	400	24x50
67217	FH 12 4x2 / 6x2 - FM 12 4x2 / 6x2 - NH 12 4x2 / 6x2 - FH 12 4x2	Disco 8 Resortes	430	10x2"
67506	NL 10 4x2 - NL 10 6x2 Turbo	Disco 9 Resortes	430	10x2"
66525	FH 12 4x2 / 6x2 - FM 12 4x2 / 6x2 - NH 12 4x2 / 6x2 - FH 12 4x2	Disco 8 Resortes Preamortiguado	430	10x2"
66540	FM 12 4x2 / 6x2 - NH 12 4x2 / 6x2 - FH 12 4x2	Disco 8 Resortes Preamortiguado	430	24x50
*** 66553**	FH 12 4x2 / 6x2 - FM 12 4x2 / 6x2 - NH 12 4x2 / 6x2 - FH 12 4x2	Disco 6 Resortes Preamortiguado	430	10x2"
*** 66554**	FM 12 4x2 / 6x2 - NH 12 4x2 / 6x2 - FH 12 4x2	Disco 6 Resortes Preamortiguado	430	24x50
Zanello - Ómnibus a Resortes				
67563	Zanello	Disco 6 Resortes	350	10x35

(*) En Fabricación

65803

65804

65807

65808

65828

65873

65877

65878

65879

Código	Aplicación	Descripción	Ø	Estría
Adams - Motoniveladora Rígidos				
65877	330	Disco Rigido c/ Segmentos Sinterizados	350	10x2 1/4"
65878	440 - 512	Disco Rigido c/ Segmentos Sintetizados	380	10x2 1/4"
65879	660	Disco Rígido c/ Segmentos Sintetizados	400	10x2 1/4"
Clark - Autoelevador Rígidos				
65803	CFY 20 - 40	Disco Rígido c/ Láminas y Forros Tejidos	280	10x1 1/2"
65804	CFY 20	Disco Rígido c/ Láminas y Forros Tejidos	280	10x1 1/8"
65823	CFY 20 - 40	Disco Rigido con Chapón Y Revestimiento para Baño de Aceite	280	10x1 1/2"
65824	CFY 20	Disco Rigido con Chapón Y Revestimiento para Baño de Aceite	280	10x1 1/8"
65807	Y 4024	Disco Rígido c/ Láminas y Forros Tejidos	310	10x1 1/2"
65808	C 300 - HY 4050	Disco Rígido c/ Láminas y Forros Tejidos	310	10x1 1/8"
65827	Y 4024	Disco Rigido con Chapón Y Revestimiento para Baño de Aceite	310	10x1 1/2"
65828	C 300 - HY 4050	Disco Rigido con Chapón Y Revestimiento para Baño de Aceite	310	10x1 1/8"
Galion - Motoniveladora Rígidos				
65873	118	Disco Rigido c/ Segmentos Sinterizados	380	10x1 3/4"

65801

65802

65805

65809

65825

65878

65880

Código	Aplicación	Descripción	Ø	Estría
Galion - Motoniveladora Rígidos				
65892	118	Disco Rigido c/ Segmentos Sinterizados	380	10x1 3/4"
65874	160	Disco Rigido c/ Segmentos Sinterizados	406	10x1 3/4"
65893	160	Disco Rigido c/ Segmentos Sinterizados	406	10x1 3/4"
Huber Warco - Motoniveladora Rígidos				
65878	9 D	Disco Rigido c/ Segmentos Sintetizados	380	10x2 1/4"
65880	10 D - 11 D - 140 S - 165 S	Disco Rígido c/ Segmentos Sintetizados	420	10x2 1/4"
Hyster - Autoelevador Rígidos				
65801	YC 40 K - 110 A	Disco Rígido c/ Láminas y Forros Tejidos	280	10x1 3/8"
65802	YE 40 - YT 75	Disco Rígido c/ Láminas y Forros Tejidos	280	10x1 1/4"
65821	YC 40 K - 110 A	Disco Rigido con Chapón Y Revestimiento para Baño de Aceite	280	10x1 3/8"
65822	YE 40 - YT 75	Disco Rigido con Chapón Y Revestimiento para Baño de Aceite	280	10x1 1/4"
65805	H 40 - 50 K - H 35 - 45 - 55 N	Disco Rígido c/ Láminas y Forros Tejidos	310	10x1 3/8"
65825	H 40 - 50 K - H 35 - 45 - 55 N	Disco Rigido c/ Chapón Y Revestimiento para Baño de Aceite	310	10x1 3/8"
65809	H 45 - 55 - 75 N Diesel - H 60 - 80 - 90	Disco Rígido c/ Láminas y Forros Tejidos	330	10x1 3/8"

64262

64263

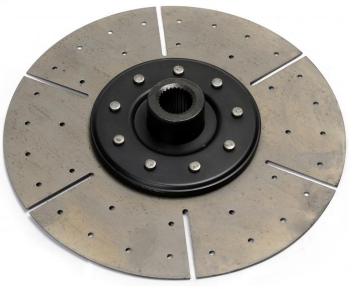

64264

64265

64267

65878

65879

65890

65891

65894

Código	Aplicación	Descripción	Ø	Estría
Hyster - Autoelevador Rígidos				
65829	H 45 - 55 - 75 N Diesel - H 60 - 80 - 90	Disco Rigido c/ Chapón Y Revestimiento para Baño de Aceite	330	10x1 3/8"
Merex - Motoniveladora Rígidos				
65871	Bidisco Trompa Corta	Disco Rigido c/ Segmentos Sinterizados	350	8x48
65890	Bidisco Trompa Corta	Disco Rigido c/ Revestimientos Orgánicos	350	8x48
65891	Bidisco Trompa Larga	Disco Rigido c/ Revestimientos Orgánicos	350	8x48
Siam - Motoniveladora Rígidos				
65878	Siam	Disco Rigido c/ Segmentos Sintetizados	380	10x2 1/4"
65879	Siam	Disco Rígido c/ Segmentos Sintetizados	400	10x2 1/4"
Varios - Motoniveladora Rígidos				
65894	Rusa	Disco Rigido c/ Segmentos Sinterizados	380	17x68
Varios - Marinos Blindados				
64262	Varios	Disco Blindado 7 Remaches sin Forros	310	26x34
64263	Varios	Disco Blindado 7 Remaches sin Forros	330	26x34
64267	Varios	Disco Blindado sin Forros	330	10x1 3/8"
64264	Varios	Disco Blindado 9 Remaches sin Forros	350	26x34
64265	Varios	Disco Blindado 9 Remaches sin Forros	380	26x34

64266

65802

65806

Código	Aplicación	Descripción	Ø	Estría
Varios - Marinos Blindados				
64266	Varios	Disco Blindado 9 Remaches sin Forros	380	10x40
Yale - Autoelevador Rígidos				
65802	51 C - 030	Disco Rígido c/ Láminas y Forros Tejidos	280	10x1 1/4"
65822	51 C - 030	Disco Rigido con Chapón Y Revestimiento para Baño de Aceite	280	10x1 1/4"
65806	83 P - 080 - 100	Disco Rígido c/ Láminas y Forros Tejidos	310	10x1 1/4"
65826	83 P - 080 - 100	Disco Rigido con Chapón Y Revestimiento para Baño de Aceite	310	10x1 1/4"

ÍNDICE POR MARCA

KITS DE REPARACIÓN

Chevrolet				234
Citroën	234			
Deutz			234	
Dodge	236	236		236
El Detalle			236	
Fiat Iveco				238
Ford	240	240		240
Grosspal				240
I.M.E.		242		
Mercedes Benz		242	242	244
Peugeot	246			
Renault	248			
Scania			248	248
Volvo			248	248
Vehículos Varios				248

AR EMBRAGUES

10021

10022

10028

10029

10032

10035

10036

10037

10038

10041

10042

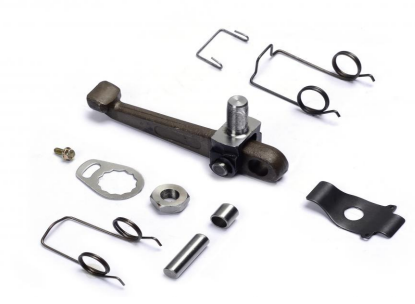

10043

Código	Aplicación	Descripción	Ø
Chevrolet - Camión			
10035	3000 - 6000	Kit de Reparación 3 Levas Original	280
10036	Bedford Camión 300	Kit de Reparación 4 Levas Original	300
10021	Bedford Camión 350 - D60 / D70 / D80 / D90 - D 11.000 - D 12.000 - D 14.000 - D 22.000 - D60	Kit de Reparación 4 Levas Original	330
10022	350 - C50 - C60 - 714 - 814	Kit de Reparación 4 Levas Original	330
10032	Bedford Camión 350 - D60 / D70 / D80 / D90 - D 11.000 - D 12.000 - D 14.000 - D 22.000 - D60	Kit de Reparación 4 Levas Reforzado	330
Citroën - Automovil			
10037	2cv	Kit de Reparación 3 Levas Estampadas	160
10038	3cv	Kit de Reparación 3 Levas Estampadas	160
Deutz - Ómnibus			
10028	Ómnibus 413 - Ómnibus 413 F - Ómnibus M200	Kit de Reparación 6 Levas a Buje	380 / 420
10029	Ómnibus 413 - Ómnibus 413 F - Ómnibus M200	Kit de Reparación 6 Levas a Rodillo	380 / 420
10041	Ómnibus Arbus	Kit de Reparación 6 Levas a Buje	420
10042	Ómnibus Arbus	Kit de Reparación 6 Levas a Rodillo	420
10043	Arbus	Kit de Reparación 6 Levas Forjadas a Buje	420

10006

10016

10017

10018

10021

10024

10026

10032

10044

Código	Aplicación	Descripción	Ø
Deutz - Ómnibus			
10044	Arbus	Kit de Reparación 6 Levas Forjadas a Rodillo	420
Dodge - Automovil			
10024	Valiant GTX - GT	Kit de Reparación 3 Levas Estampadas	235
Dodge - Pick Up			
10016	D100 - D200 - DP200 - DP100	Kit de Reparación 3 Levas Estampadas	280
10017	D100 - D200 - DP200 - DP100	Kit de Reparación 3 Levas Forjadas a Buje	280
10018	D100 - D200 - DP200 - DP100	Kit de Reparación 3 Levas Forjadas a Rodillo	280
Dodge - Camión			
10016	D400 - DP400	Kit de Reparación 3 Levas Estampadas	280
10017	D400 - DP400	Kit de Reparación 3 Levas Forjadas a Buje	280
10018	D400 - DP400	Kit de Reparación 3 Levas Forjadas a Rodillo	280
10021	DP800 - DP600 - DP500	Kit de Reparación 4 Levas Original	330
10032	DP800 - DP600 - DP500	Kit de Reparación 4 Levas Reforzado	330
10026	DD1000 Turbo	Kit de Reparación 4 Levas	350
El Detalle - Ómnibus			
10006	OA 101 Tipo: G 310	Kit de Reparación 4 Levas a Buje	310

10007

10021

10025

10026

10027

10028

10029

10030

10031

10032

Kit de reparacion

Código	Aplicación	Descripción	Ø
El Detalle - Ómnibus			
10007	OA 101 Tipo: G 310	Kit de Reparación 4 Levas a Rodillo	310
10021	OA 101	Kit de Reparación 4 Levas Original	330
10032	OA 101	Kit de Reparación 4 Levas Reforzado	330
Fiat Iveco - Camión			
10021	673 - Au 130	Kit de Reparación 4 Levas Original	330
10032	673 - Au 130	Kit de Reparación 4 Levas Reforzado	330
10025	619 N1 - 697	Kit de Reparación 4 Levas Tipo Borg & Beck	350
10026	619 N1 - 697	Kit de Reparación 4 Levas	350
10027	619 N1 - 697	Kit de Reparación para Intermedia 4 Levas	350
10030	Iveco 150 Turbo	Kit de Reparación 6 Levas a Buje	350
10031	Iveco 150 Turbo	Kit de Reparación 6 Levas a Rodillo	350
10028	Iveco 619 N1 - 190.29 - 190.33	Kit de Reparación 6 Levas a Buje	380 / 420
10029	Iveco 619 N1 - 190.29 - 190.33	Kit de Reparación 6 Levas a Rodillo	380 / 420

10016

10017

10018

10019

10020

10021

10023

10024

10032

Código	Aplicación	Descripción	Ø
Ford - Automovil			
10024	Falcon	Kit de Reparación 3 Levas Estampadas	235
Ford - Pick Up			
10023	Econo	Kit de Reparación 3 Levas Estampadas	250
10016	F100 - F150 - F250 - F100 Diesel (varios)	Kit de Reparación 3 Levas Estampadas	280
10017	F150 - F250	Kit de Reparación 3 Levas Forjadas a Buje	280
10018	F150 - F250	Kit de Reparación 3 Levas Forjadas a Rodillo	280
Ford - Camión			
10017	F350 - F400 - F600	Kit de Reparación 3 Levas Forjadas a Buje	280
10018	F350 - F400 - F600	Kit de Reparación 3 Levas Forjadas a Rodillo	280
10019	F900	Kit de Reparación 3 Levas a Buje	310
10020	F900	Kit de Reparación 3 Levas a Rodillo	310
10021	F600 - F7000 - F700 - F4000 - F11000 - F14000 - F14000 HD	Kit de Reparación 4 Levas Original	330
10032	F600 - F7000 - F700 - F4000 - F11000 - F14000 - F14000 HD	Kit de Reparación 4 Levas Reforzado	330
Grosspal - Camión			
10016	G600 - G640 - G660	Kit de Reparación 3 Levas Estampadas	280

10001

10004

10005

10006

10007

10010

10011

10014

10015

10034

10040

Código	Aplicación	Descripción	Ø
I.M.E. - Pick Up			
10034	Rastrojero D 42 HP	Kit de Reparación 3 Levas Estampadas	215
10040	Rastrojero IME 52 HP	Kit de Reparación 3 Levas Estampadas	215
Mercedes Benz - Pick Up			
10034	170	Kit de Reparación 3 Levas Estampadas	215
Mercedes Benz - Ómnibus			
10010	L 608D - L 708D	Kit de Reparación 3 Levas a Buje	250
10011	L 608D - L 708D	Kit de Reparación 3 Levas a Rodillo	250
10001	O 321 - O 352	Kit de reparación 3 Levas Estampadas	280
10004	O 321 - O 352	Kit de reparación 3 Levas Forjadas a Buje	280
10005	O 321 - O 352	Kit de reparación 3 Levas Forjadas a Rodillo	280
10006	OF 1214 - O 362 - 364 - O 365 11R - O 364 11RST - OF 1114 - OF 1313 - OF 1314 - OH 1318 - OH 1418 - OH 1313 - OH 1314 - 362 A - 364 12R - OM 1314 - OM 1318 - OM 1418 - OM 1316 - OH 1316	Kit de Reparación 4 Levas a Buje	310
10007	OF 1214 - O 362 - 364 - O 365 11R - O 364 11RST - OF 1114 - OF 1313 - OF 1314 - OH 1318 - OH 1418 - OH 1313 - OH 1314 - 362 A - 364 12R - OM 1314 - OM 1318 - OM 1418 - OM 1316 - OH 1316	Kit de Reparación 4 Levas a Rodillo	310
10014	O 365 11R - OH 1418 - O 326 - O 365 - O 364 - OH 1419 - OH 1520 - OH 1517 - O 364 11RST/12RST - O 355 - O 364 13RST - O 331 - O 370 U - O 371 U - OH 1518 - O 370 UP - O 370 R - O 371 UP - O 371 R	Kit de Reparación 6 Levas a Buje	380
10015	O 365 11R - OH 1418 - O 326 - O 365 - O 364 - OH 1419 - OH 1520 - OH 1517 - O 364 11RST/12RST - O 355 - O 364 13RST - O 331 - O 370 U - O 371 U - OH 1518 - O 370 UP - O 370 R - O 371 UP - O 371 R	Kit de Reparación 6 Levas a Rodillo	380

10001

10004

10005

10010

10011

10012

10041

10042

10043

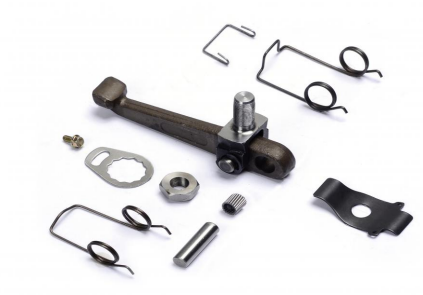

10044

10045

10046

Código	Aplicación	Descripción	Ø
Mercedes Benz - Ómnibus			
10045	O 371 RS - O 371 RSD - O 371 RSL	Kit de Reparación 6 Levas a Buje	380
10046	O 371 RS - O 371 RSD - O 371 RSL	Kit de Reparación 6 Levas a Rodillo	380
10041	O 371 UP - O 371 R - OH 2325 - O 400 UPA - O 370 - O 371	Kit de Reparación 6 Levas a Buje	420
10042	O 371 UP - O 371 R - OH 2325 - O 400 UPA - O 370 - O 371	Kit de Reparación 6 Levas a Rodillo	420
10043	O 371	Kit de Reparación 6 Levas Forjadas a Buje	420
10044	O 371	Kit de Reparación 6 Levas Forjadas a Rodillo	420
Mercedes Benz - Camión			
10010	608 - 508 - 708	Kit de Reparación 3 Levas a Buje	250
10011	608 - 508 - 708	Kit de Reparación 3 Levas a Rodillo	250
10001	1114 - 1112 - 1113 - 1013 - 321 OM - 1111 OM	Kit de reparación 3 Levas Estampadas	280
10004	1114 - 1112 - 1113 - 1013 - 321 OM - 1111 OM	Kit de reparación 3 Levas Forjadas a Buje	280
10005	1114 - 1112 - 1113 - 1013 - 321 OM - 1111 OM	Kit de reparación 3 Levas Forjadas a Rodillo	280
10012	UNIMOG 416	Kit de Reparación 4 Levas a Buje	280

10006

10007

10013

10014

10015

10039

10041

10042

10043

10044

10045

10046

Código	Aplicación	Descripción	Ø
Mercedes Benz - Camión			
10013	UNIMOG 416	Kit de Reparación 4 Levas a Rodillo	280
10006	1517 / 1518 - 1116 - 1117 - 1316 - 1516 - 2216 / 2217 - 1313 - 1314 - 1513 - 1514 - 1813 - 2013 - 2014 - 2213 - 2214 - 1317	Kit de Reparación 4 Levas a Buje	310
10007	1517 / 1518 - 1116 - 1117 - 1316 - 1516 - 2216 / 2217 - 1313 - 1314 - 1513 - 1514 - 1813 - 2013 - 2014 - 2213 - 2214 - 1317	Kit de Reparación 4 Levas a Rodillo	310
10014	1418 - 1521 - 1520 - 1519 - 1819 - 2219 - 2220 - 1526 - 1820 - 1524 - 1525 - 2225 - 1924	Kit de Reparación 6 Levas a Buje	380
10015	1418 - 1521 - 1520 - 1519 - 1819 - 2219 - 2220 - 1526 - 1820 - 1524 - 1525 - 2225 - 1924	Kit de Reparación 6 Levas a Rodillo	380
10045	1935 - 1936 - 2625 - 2635 - 1941	Kit de Reparación 6 Levas a Buje	380
10046	1935 - 1936 - 2625 - 2635 - 1941	Kit de Reparación 6 Levas a Rodillo	380
10041	1525 - 2225 - 1924 - 1625 - 2325 - 1929 - 1633 - 1632 - 1630 - 1934	Kit de Reparación 6 Levas a Buje	420
10042	1525 - 2225 - 1924 - 1625 - 2325 - 1929 - 1633 - 1632 - 1630 - 1934	Kit de Reparación 6 Levas a Rodillo	420
10043	1924 - 373 - 1933 (Modelo Importado)	Kit de Reparación 6 Levas Forjadas a Buje	420
10044	1924 - 373 - 1933 (Modelo Importado)	Kit de Reparación 6 Levas Forjadas a Rodillo	420
Peugeot - Automovil			
10039	403	Kit de Reparación 3 Levas Estampadas	200

10026

10027

10028

10029

10037

10040

10046

10178

Kit de reparacion

Código	Aplicación	Descripción	Ø
Peugeot - Automovil			
10040	404	Kit de Reparación 3 Levas Estampadas	215
Renault - Automovil			
10037	Gordini	Kit de Reparación 3 Levas Estampadas	160
Scania - Ómnibus			
10028	B 75 - B 76 - B 110 - B 111 - BR 115 - BR 116 - B 100	Kit de Reparación 6 Levas a Buje	380 / 420
10029	B 75 - B 76 - B 110 - B 111 - BR 115 - BR 116 - B 100	Kit de Reparación 6 Levas a Rodillo	380 / 420
Scania - Camión			
10026	L 111 Ind. Arg. (Bidisco) - LT 111 Ind. Arg. (Bidisco) - BR 11 Ind. Arg. (Bidisco)	Kit de Reparación 4 Levas	350
10027	L 111 Ind. Arg. (Bidisco) - LT 111 Ind. Arg. (Bidisco) - BR 11 Ind. Arg. (Bidisco)	Kit de Reparación para Intermedia 4 Levas	350
10028	L 75 / LS 75 / LT 75 - L 76 / LS 76 / LT 76 - LS 111 - L 100 / L 101 - LS 101 - LT 110 / LS 110 - L 110 - L 111 / LT 111 - R 112	Kit de Reparación 6 Levas a Buje	380 / 420
10029	L 75 / LS 75 / LT 75 - L 76 / LS 76 / LT 76 - LS 111 - L 100 / L 101 - LS 101 - LT 110 / LS 110 - L 110 - L 111 / LT 111 - R 112	Kit de Reparación 6 Levas a Rodillo	380 / 420
Volvo - Ómnibus			
10028	B 58	Kit de Reparación 6 Levas a Buje	380 / 420
10029	B 58	Kit de Reparación 6 Levas a Rodillo	380 / 420
Volvo - Camión			
10046	N 12 - N 10 XHT	Kit de Reparación 6 Levas a Rodillo	380
Adams - Motoniveladora			
10178	440 - 512	Kit de Reparación 3 Levas	380

10028

10029

10041

10042

10175

10178

10179

Kit de reparacion

Código	Aplicación	Descripción	Ø
Adams - Motoniveladora			
10179	660	Kit de Reparación 4 Levas	400
Clark - Autoelevador			
10175	CFY 20 - 40	Kit de Reparación 4 Levas Estampadas	280
Huber Warco - Motoniveladora			
10178	9 D	Kit de Reparación 3 Levas	380
10028	10 D - 11 D	Kit de Reparación 6 Levas a Buje	380 / 420
10029	10 D - 11 D	Kit de Reparación 6 Levas a Rodillo	380 / 420
10041	140 S - 165 S	Kit de Reparación 6 Levas a Buje	420
10042	140 S - 165 S	Kit de Reparación 6 Levas a Rodillo	420
Siam - Motoniveladora			
10178	Siam	Kit de Reparación 3 Levas	380
10179	Siam	Kit de Reparación 4 Levas	400

ÍNDICE POR MARCA

CRAPODINAS

Agrale		257	259
Bedford			261
Chevrolet	253		261
Chrysler	253		
Clark			261
Dodge	253		261
Fiat Iveco		257	261
Ford	253		263
GMC			267
Grosspal			267
I.M.E.	255		
Isuzu	255		
Kraz			267
Mercedes Benz		257	267
Nissan	255		
Renault			269
Scania		259	269
Tata Motors			269
Toyota	255		
Volkswagen		259	269
Volvo		259	271
Vehículos Varios			273
Actuadores	274	274	274

AR EMBRAGUES

421003

425002

425003

425052

426003

426052

Código	Aplicación
Chevrolet - Pick Up	
Chevrolet - Pick Up	
421003	S10 - C10 - Silverado - C20 - D20 - Blazer (4 cil.)
425052	Silverado - C20 - D20
426052	Silverado (Crap. Reforzada) - C20 (Crap. Reforzada) - D20 (Crap. Reforzada)
Chrysler - Pick Up	
421006	Jeep Wrangler - Grand Cherokee
Dodge - Pick Up	
421006	Dakota
425002	DP200 - DP100
426002	100
Ford - Pick Up	
Ford - Pick Up	
425002	F600
425003	Pick Up (6 Cil. Econo 6)
425060	Pick Up F100 (Diesel 250/350 MWM caja 5ta) ['96] (Largo Porta 41, ø 36,60)
426002	F600 (C/Rod. 6210)
426003	Pick Up (6 Cil. Econo 6) C/ROD. 6208

402051

403500

403505

405010

421004

423628

426062

427548

Código	Aplicación
Ford - Pick Up	
426062	F100 (caja Clark) (Largo Porta 52, ø 44,45)
427002	Pick Up F100 Brasil (Placa a Diaf. c/ Porta Rod.) (Largo Porta 52, ø 36,60)
427548	F100 - F250 - F1000 (Motor Cummins 5.4) - F1000 (6.8L) ['99/...] - F4000 (Motor Cummins 3.9) - F4000 (MWM 6.07 TCA/4.2)
I.M.E. - Pick Up	
402051	Rastrojero Motor Indenor
405010	Rastrojero Motor Borgward
Isuzu - Pick Up	
403505	Trooper 4X4 ['95/…] (Sin Porta) RCT - 38 - SL1
421004	Pick Up (Diesel)
421010	Pick Up (2.5/2.7)
Nissan - Pick Up	
403500	200 SX (2,0L) ['79/'83] - 300ZX (3,0L) ['87/'94] - Pathfinder (2,4L) ['87/...] - Patrol 2,8/3,0/4,0 ['88/…] - Patrol 4,2D [88'/...] - Pick Up (modelos viejos ['73/'87]
403500	200 SX (2,0L) ['79/'83] - 300ZX (3,0L) ['87/'94] - Pathfinder (2,4L) ['87/...] - Patrol 2,8/3,0/4,0 ['88/…] - Patrol 4,2D [88'/...] - Pick Up (modelos viejos ['73/'87]
Toyota - Pick Up	
403511	Pick Up (D) Mod. Viejos (45153)
423628	Hilux (2,8L) ['92/…] - Hiace

49361

402519

404662

421005

423309

423325

423345

423377

423672

424711

425563

Código	Aplicación
Toyota - Pick Up	
423672	SW4 - Hilux 3.0 - RAV4
Agrale - Ómnibus	
424711	Volare A5/A6 (E Tronic todos) Placa 300/325 mm
425563	MA/MT 12 […/'05] - MA 15 […/'06] - MA 12.0 E Tronic Interact 4 (170 cv) - MA 12.0 SB Tronic Interact 4 (170 cv) ['06/...] - MA 15.0 (MWM 4.12 TCE 185cv) ['07/...]
Fiat Iveco - Ómnibus	
49361	CC 170E22 - EuroCargo Tector Scudato CC170E23
Mercedes Benz - Ómnibus	
402519	Sprinter Furgon - Viano
404662	180D Furgon
404662	180D Furgon
421005	L 608 - L 708
423309	OF 1721 - OH 1520 - OH 1521 - OF 1417 (Mot. Electrónico)
423325	OH 1219
423345	O 371 - O 374 - O 400 - OH SERIE (Monodisco)
423377	O 400 RSD - O 400 RSE - O 500 RS - O 500 RSD - O 500 R

49348

49350

49357

49358

422205

423352

423353

423359

423363

424711

Código	Aplicación
Scania - Ómnibus	
423352	K 113 DSC11 R113 R143
423353	K 112 - K 113 - S 113
Volkswagen - Ómnibus	
423359	16.210 Placa Tipo Sachs (Sobre Tubo Guia øInt 57,5 mm)
49348	16.210 CO - 17.210 OD
49350	16.210 CO - 17.210 OD
49357	17.210 OD - 17.210 EOD - 17.240 OT - 17.260 EOT - 18.310 OT Titan - 15.180 EOD - 17.230 EOD
49358	17.210 OD - 17.210 EOD - 17.240 OT - 17.260 EOT - 18.310 OT Titan - 15.180 EOD - 17.230 EOD
Volvo - Ómnibus	
423355	B 10 M - B 58 [04.91/...] (Seguro Anillo) Altura 84 mm; øInt 58,5 mm
423363	B 12 B 4x2/6x2 - B 12 R 4x2/6x2 (D12D) - Altura 86,5 mm øInt. 66,80 mm (Seguro Plaquetas)
423365	B 7 R /B 7 R Buses Altura 77mm / ø58,5 mm (Seguro Anillo)
Agrale - Camión	
422205	Agrale 7000 ['93/…] S/Porta.
424711	7500 - 7000 - 8500 - 6000 CD/RS/RD Sprint 7500 MWM - Furgovan 600RS - 7500 DX - 9200 (E Tronic todos) Placa 300/325 mm

49348

49350

49362

420205

425002

425020

425033

Código	Aplicación
Agrale - Camión	
49362	MA 15 - MA 9.2 EURO V - MA 10.0 EURO V - MA 15 EURO V - 13000 EURO III - 13000 TCE
Bedford - Camión	
425033	Camión
Chevrolet - Camión	
49348	Kodiak 15 190 (Importado) - GMC 15 190 (Importado) - GMC 16 220 (Importado) - GMC 12 170 (Importado) - GMC 14 190 (Importado)
49350	Kodiak 15 190 (Importado) - GMC 15 190 (Importado) - GMC 16 220 (Importado) - GMC 12 170 (Importado) - GMC 14 190 (Importado)
Clark - Camión	
425060	Camión (Embrague 10" a 13”)
Dodge - Camión	
402098	1000
425002	DP400 - DP800
425020	Camión
426002	400 (c/ Rod. 6210)
Fiat Iveco - Camión	
402098	619 N1 - 697
420205	619 N1 - 190.33
421007	N3E - T3E - 697 N - 697 T (ø 73)

49361

421029

423325

423348

423359

423366

423373

423387

425002

425013

425020

426033

Código	Aplicación
Fiat Iveco - Camión	
423325	160 E 23 Eurocargo - 160 E 20
423366	Euro Trakker - 190 - 240 - 260 - Euro Cargo - 150E - 260E - 320E - 190E - 330E - 340E (øInt 63,1 mm)
425013	673 N - 673 T
426033	673 N
49361	EuroCargo 230E24 6x2 - EuroCargo 260E25 6x4 - 170E25/25T 4x2 - 240E25 6x2 - EuroCargo Tector 170E22 - Tector 260E25 6x4 - Tector 170E22 - 230E22 - 240E24 (s/Tubo Guia Tipo Iar)
Ford - Camión	
421029	Cargo 1317E - 1722E - Nuevo Ford Cargo 1317E - 1319 - 1517E - 1519 - 1717E - 1719 (Mot. Cummins 3.91 170cv) ['2011] - Camión 1722E/2422E (Todos) - 1723E/2423E ['2012] - Mot Cummins 5.91 22cv ['2011]
423348	B16180 - Cargo C1117 - 1317 - 1517 - 2217 - Placa Tipo Sachs (Sobre Directa øInt 44,45 mm)
423359	Cargo 1117 Turbo - 1317 Turbo - 1517 Turbo - 2217 Turbo
423373	Cargo C814 (Mot. Cummins 180cv) - F4000 (Turbo Diesel Mot. MWM)
423387	F12000 - F14000 (Mot. HD MWM 6,1)
425002	F600
425020	Camión Diesel - Camión 900

49348

49350

49357

49358

49359

49360

425062

425560

425561

426359

427548

Código	Aplicación
Ford - Camión	
425062	F350 - Camión F250 - F1500 - F4000 [18.08.92/…] (Largo Porta 52, ø44,45)
425560	Cargo Bidisco Placa Tipo Eaton ø365 mm (Sobre Directa) (Eje Piloto)
425561	Cargo Placa Tipo Eaton ø395 mm
426002	F600 (C/Rod. 6210)
426359	Cargo 1832 - 1932 - 3132 Cabina Nueva (Placa Tipo Sachs ø430 mm)
427548	F350 - F4000 (Motor Cummins 3.9) - F4000 (MWM 6.07 TCA/4.2)
49348	Cargo 1416 - Cargo F12000 / F14000 / F16000 - Cargo 1421 / 1521 - Cargo 1721 / 2421 - Cargo 1722 - Cargo 1422 / 1622 - Cargo 2322 / 2422 / 2622 - Cargo 1730 - Cargo 2422 / 2324 / 3224 - Cargo 2425 / 2426 / 2626 - Cargo 1630 / 2630 / 2530 / 4030 - Cargo 1731 / 2631 / 4031 - Cargo - Tipo IAR/LUK (Sobre Directa)
49350	Cargo 1416 - Cargo F12000 / F14000 / F16000 - Cargo 1421 / 1521 - Cargo 1721 / 2421 - Cargo 1722 - Cargo 1422 / 1622 - Cargo 2322 / 2422 / 2622 - Cargo 1730 - Cargo 2422 / 2324 / 3224 - Cargo 2425 / 2426 / 2626 - Cargo 1630 / 2630 / 2530 / 4030 - Cargo 1731 / 2631 / 4031 - Cargo - Tipo IAR/LUK (Sobre Tubo Guia)
49357	Cargo 1730 - Cargo 2422 / 2324 / 3224 - Cargo 2425 / 2426 / 2626 - Cargo 1731 / 2631 / 4031 - Cargo 1630 / 2630 / 3530 / 4030 - Cargo 4331 Maxion - Cargo 1722e / 2422e - Cargo 2428e - Cargo 2622e / 2628e - Cargo 1832 Placa Tipo Sachs ø380 mm, 6mm mas Baja (Sobre Dierecta øInt 44,45 mm)
49358	Cargo 1730 - Cargo 2422 / 2324 / 3224 - Cargo 2425 / 2426 / 2626 - Cargo 1731 / 2631 / 4031 - Cargo 1630 / 2630 / 3530 / 4030 - Cargo 4331 Maxion - Cargo 1722e / 2422e - Cargo 2428e - Cargo 2622e / 2628e - Cargo 1832 Placa Tipo Sachs ø380 mm, 6mm mas Baja (Sobre Tubo Guia øInt 57,5 mm)
49359	Cargo Placa Tipo Eaton ø365 mm (Sobre Directa øInt 44,5 mm) (Eje Piloto)
49360	Cargo Placa Tipo Eaton ø365 mm (Sobre Tubo Guia øInt 57,5 mm)

421002

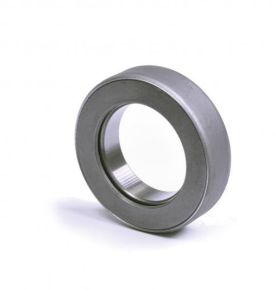

422044

422205

423044

423309

423324

423325

423326

423345

428002

Código	Aplicación
GMC - Camión	
421002	Camión
Grosspal - Camión	
428002	Camión (Porta ø44.5mm L. 41 mm)
Kraz - Camión	
421008	Camión
Mercedes Benz - Camión	
Mercedes Benz - Camión	
422044	608 - 1114 - 1112 - L3500 - L4500 - D312 - L312 - 911
422089	1414 - 1521 - 2225 - 1924 - 1941 - 1938 - 1418..20 - 1513..14 - 1516..20 - 1524..25 - 1929..30 - 1932..35 - 2213..17 - 2219..20 - 2222 - 3326 - 3331
422205	1214 - 1316 - 1516 - 1313 - 1314 - 1513 - 1514 - 1317 - 1414 - 1614 - 1215 - 1518 - 1517 - 1620 - 1720 - 1217 - 1419 - 1218 - 1418 - 1621 - 1717 - 1420 - 1718 - 1520 - 1519 - 1524 - 1525 - 1625 - 1633 - 1630 - 1315 - 1421(OM366A) - 1615 - 1618 - 1721
423044	608 - 1112 - L3500 - L4500 - D312 - L312 - 911 - 1114 (Armada c/ rod. 6210)
423309	1620 - 1718M - 1718 NTC - 1725 NTC (Mot. Electrónico)
423324	1314 - 1315 - 370 (Todos c/ Mot. OM36/OM366A) - 1215 LA OH 1215 - 1316 (c/ Porta De Fund.)
423325	1318 - 1517 - 1417 - 1419 - 1319 - 1521 - 0371 ['92]
423326	609 - 709 - 809 - 812 - 912 - OM 364 - OM 364A
423345	1935 - 2635 - 1938 - 1735 - 1940 - 1945 - 2435 - 2629 - 2637 (Monodisco)

421000

421001

423348

423350

423352

423353

423358

423375

423377

423383

423390

Código	Aplicación
Mercedes Benz - Camión	
423358	1114 - 1113 - 1116 - 1313 - 1314 - 1118 - 1315 - 608/708 Motor OM 314/321 - 1316 1513 - 1516 Motor OM 352/352A
423377	1634 - 1634 LS - 1938 - 1938 LS - 1938 S - 2038 - 1938 LS / 1938 S - 1944 / 1944 S - Axor 1933 - Axor 2533 - Axor 2831 - Axor 2826 - Axor 2035 - 2040 / 2540 - 2044 (4x2) - 2544 (6x2) - 1934 OM457LA Electrónico
423383	Camión 1633 Monodisco
423390	500 OM 457
Renault - Camión	
421000	Magnum DXI Premium DXI (Caja ZF)
421001	Premium DXI 7 - Premium 320 DXI - Midlum DXI 5/7
Scania - Camión	
423350	Scania Serie P/R/T - Serie 4 Bus K 94/L94/N94/114/12
423352	Serie 93 DS/DN9/DSC9/K402 - SERIE 133 DS/DC/DT11/K402.1
423353	TR 112 - TR 142 - TR 113 - DSC11 - DSC14 - DSC114/Serie 2/ Serie 3/ Serie 113/ Serie 114
423375	T 112/TN/TS/TSC 11 (Todos)
Tata Motors - Camión	
423848	Camión Tata
Volkswagen - Camión	
423348	VW 16.180 (Todos Turbo) Placa Tipo Sachs (Sobre Directa øInt 44,45 mm)

49348

49350

49357

49358

423360

423363

423396

423397

425563

Código	Aplicación
Volkswagen - Camión	
423396	VW Constellation Titan (Cummins ISC Turbo Intercooler) Placa ø430mm
423397	VW Constellation Euro Tech 111 Placa ø395/430 mm (Empuje) øInt 57,5mm
49348	17.310 - 17.220 - 14.220 - 23.220 - 24.220 - 26.200 - 14.210 - 16.210 - 17.210 - 23.210 - 16.300 - 18.310 Titan - 23.310 - 23.310 Titan - 24.250 - 26.260 - 35.300 - 26.310 Titan - VW Tipo IAR/LUK (Sobre Directa)
49350	17.310 - 17.220 - 14.220 - 23.220 - 24.220 - 26.200 - 14.210 - 16.210 - 17.210 - 23.210 - 16.300 - 18.310 Titan - 23.310 - 23.310 Titan - 24.250 - 26.260 - 35.300 - 26.310 Titan - VW Tipo IAR/LUK (Sobre Tubo Guia)
49357	17.310 - 16.300 - 18.310 Titan - 23.310 - 23.310 Titan - 24.250 - 26.260 - 35.300 - 26.310 Titan - 17.250 E WORKER - 26.260 E WORKER - 31.260 E WORKER
49358	17.310 - 16.300 - 18.310 Titan - 23.310 - 23.310 Titan - 24.250 - 26.260 - 35.300 - 26.310 Titan - 17.250 E WORKER - 26.260 E WORKER - 31.260 E WORKER
Volvo - Camión	
423308	FMX 330/380 [04.10/...] - FH 400/480/520 [09.05/...] - FH 12 340/380/420/460 [08.93/...] - FM 300/330/340/360/370/380/400/410/440450/460/480/500/520 [09.05/...] Altura 111,50 mm øInt. 66,8 mm (Seguro Plaqueta)
423356	NL10 (4x2/6x2) - TD101G - TD102 - F/FT/S/D 10A […/02.97] - Altura 86,50 mm øInt. 66,80 mm (Seguro Anillo)
423360	FH 12 Globertrotter D12D - FM 400/440/480 (6x4/8x4) ['06/...] / Tractor / NH12 (6x4) [.../'99] - NH 12 (6x4) Globertrotter ['00/...] - NL 10 (6x4) - NL 12 (6x4) Todos Bidisco (Seguro Anillo) Altura 74 mm; ø Int 66,80 mm
423363	FH 12 4x2 - D12D - Globertrotter - FM 12 4x2 - NH 12 4x2/6x2 - Altura 86,5 mm øInt. 66,80 mm (Seguro Plaquetas)
425563	VM 17 (206hp) - VM 23 (240hp) Placa Tipo Eaton
49350	VM 17 - VM 23

49358

421002

421009

Código	Aplicación
Volvo - Camión	
49358	VM 24
Clark - Autoelevador	
421002	Autoelevadores
Adams - Motoniveladora	
421009	111 - 112

Código	Aplicación
Actuadores	
410001	F1000 - Ranger (2.5/2.8/3.0/4.0 TDI)
410002	S10 - S10 (2.8 Diesel MWM) - Blazer
410003	Frontier (mot. MWM) - XTerra (2,8L Maxion)
410011	Sprinter 311 CDI - 313 CDI - 413 CDI
410012	OM 904 - 906 - 924 LA

ADMINISTRACIÓN Y VENTAS

Calle 94 (Alsina) N° 5512, San Martín

Buenos Aires - Argentina

00 54 11 4844 5900

ventas@iarmetal.com

PLANTA INDUSTRIAL

Diagonal 96 (Alsina) N° 5395, San Martín

Buenos Aires - Argentina

CATÁLOGO LÍNEA PESADA

WWW.IARMETAL.COM